عهد الأربعين

العهد

موقع العهد الاخباري

سلامية وقائد المستضعفين الإمام آية الله الخميني
تنهض لتقتلع إسرائيل من الجذور
العهد
الإسلام المقاوم ينتصر

مقدمة

سريعًا مرّ العمر الذي جمع الفتية تحت انهمار الحمم وشجر المحور، وحده تعداد السنين أشار إلى مرور الأربعين على الشعلة الأولى وشيب في الرؤوس واللحى.
و«العهد».. بعد المولود الجديد بعامين، أبصرت النور كي تكون حافظة أثره وخطواته، موثّقة صدى كلماته بل لسانه حتى، وكانت عينه التي حفظت المشهد قبل سواها.
وكبرت «العهد» مع المسيرة توأمًا لها في كل نفس، لـ«العهد» ما لها وعلى «العهد» ما عليها.
يقول من عمِل في حصد هذا الغرس المبارك إنه كان يسمع أصوات الهاتفين في المسيرات، وشمّ تراب المعسكر في «كلية العلوم» حيث وقف السيد الشاب بمكبر الصوت، بكى مع كل شهيد سيمرّ تحت ناظريكم، ابتهج بموكب الآليات الغنائم بعد «برعشيت» و «بدر الكبرى».
هذه الصور يمكنك الاستماع إليها والتّماسّ معها ما دام قلبك هناك وعقلك.
نقدّم هذه التغذية الروحية البصرية لا استرجاعًا لأمس قريب، بل حرصًا على حاضرٍ لم يرها، ولمستقبلٍ يجب أن يحفظها كما يحفظ كل ما في الكون من أسماءٍ وصور.

الإهداء

إلى إمام الزمان (عج) قائد هذه المسيرة في الخفاء.

إلى الإمام الخميني (قده) صاحب النهضة والقيام.

إلى شهداء المقاومة الإسلامية منذ القيام وحتى النصر وصولًا الى الظهور..

الى المصورَين الشهيدين حسن عبد الحسين حدرج وأحمد حيدر أحمد (باقر) ولكل من له سهم في هذا المشروع.

إلى كل من أخلص في العمل لوجه الله، لا سيما المضحين مع «العهد» والذين لاقوا بسببها المطاردة والسجن وغير ذلك.

من «العهد» لكل هؤلاء، ولأمة حزب الله قاطبة، بعضٌ من البوح، وليس كل ما التُقط يظهر.

صور «عهد الأربعين» هي توثيق رسمي لمسيرة حزب الله ومجتمعه طيلة أربعين عامًا، بكاميرا «العهد» أو أرشيفها وأرشيف اللجنة الفنية للإعلام الإسلامي.

1982

موقع العهد الإخباري

Imam Al-Rida Mosque in the southern suburb of Beirut during the commemoration of the Islamic Revolution victory- February 1982

مسجد الإمام الرضا (ع) في الضاحية الجنوبية لبيروت في ذكرى انتصار الثورة الإسلامية - شباط/ فبراير ١٩٨٢

"Israeli" military vehicles in southern Lebanon passing under a Ashura banner - June 1982

آليات للاحتلال الإسرائيلي في جنوب لبنان تمر تحت لافتة عاشورائية - حزيران/ يونيو ١٩٨٢

An "Israeli" intelligence headquarters during the invasion

مبنى كهرباء لبنان في صور أيام الاجتياح الاسرائيلي

1982

Southerners blocking the Zahrani coastal road in rejection of the "Israeli" occupation June 1982

جنوبيون يقطعون طريق الزهراني الساحلي
رفضا للاحتلال الإسرائيلي حزيران/ يونيو ١٩٨٢

1982

رتل إسرائيلي في شوارع بيروت بعد وصول الاحتلال الى المدينة - أيلول/ سبتمبر 1982

An “Israeli” convoy in Beirut streets after occupying the city - September 1982

حزب الله
عهد الأربعين

1982

من مسيرة للحالة الإسلامية في لبنان بالضاحية الجنوبية خلال إحياء مراسم ذكرى عاشوراء - تشرين الأول/ أكتوبر 1982

Islamic displays in Lebanon in Beirut's southern suburb during Ashura commemorations - October 1982

1982

فتيات يرتدين الأكفان خلال مسيرة عاشورائية في الضاحية الجنوبية لبيروت - تشرين الأول/ اكتوبر 1982

Girls wearing shrouds during Ashura rally in Beirut's southern suburb - October 1982

موقع العهد الإخباري

1982

إجلاء قتلى الجيش الإسرائيلي من مبنى الحاكم العسكري في صور بعد عملية خيبر - تشرين الثاني/ نوفمبر ١٩٨٢

Evacuating "Israeli" army casualties from the military governor's building in Tyre after Khaybar Operation - November 1982

1982

حزب الله
عهد الأربعين

مصوّر يوثّق مجزرة صبرا وشاتيلا -
أيلول/ سبتمبر 1982

A photographer documenting Sabra and Shatila Massacre - September 1982

1982

Martyrs inside the Sabra and Shatila refugee camp - September 1982

شهداء داخل مخيم صبرا وشاتيلا - أيلول/ سبتمبر ١٩٨٢

Southerners fleeing towards Beirut via the Qasimiyah River after the "Israeli" occupation

جنوبيون ينزحون باتجاه بيروت عبر نهر القاسمية
بعد الاحتلال الإسرائيلي

1983

موقع العهد الإخباري

Deir Qanoun Al-Nahr - The site of the self-sacrifice operation of martyr Ali Safieddine on April 13, 1983

دير قانون النهر. مكان العملية الاستشهادية للشهيد علي صفي الدين التي نفذت في ١٣ نيسان/ أبريل ١٩٨٣

1983

جيش الاحتلال يفرج عن إمام بلدة جبشيت الشيخ راغب حرب بعد ضغط شعبي - آذار/ مارس ١٩٨٣

"Israeli" occupation forces release the imam of Jibchit, Sheikh Ragheb Harb due to popular pressure 3- March 198

The signing of May 17 Agreement between the Lebanese regime and the "Israeli" enemy in Khaldeh

توقيع اتفاقية ١٧ أيار بين النظام اللبناني والعدو الإسرائيلي في خلدة

1983

فندق "ليبانون بيتش"-خلدة خلال
توقيع اتفاقية 17 أيار/ مايو 1983

Lebanon Beach Hotel - Khaldeh during the signing of the May 17 Agreement

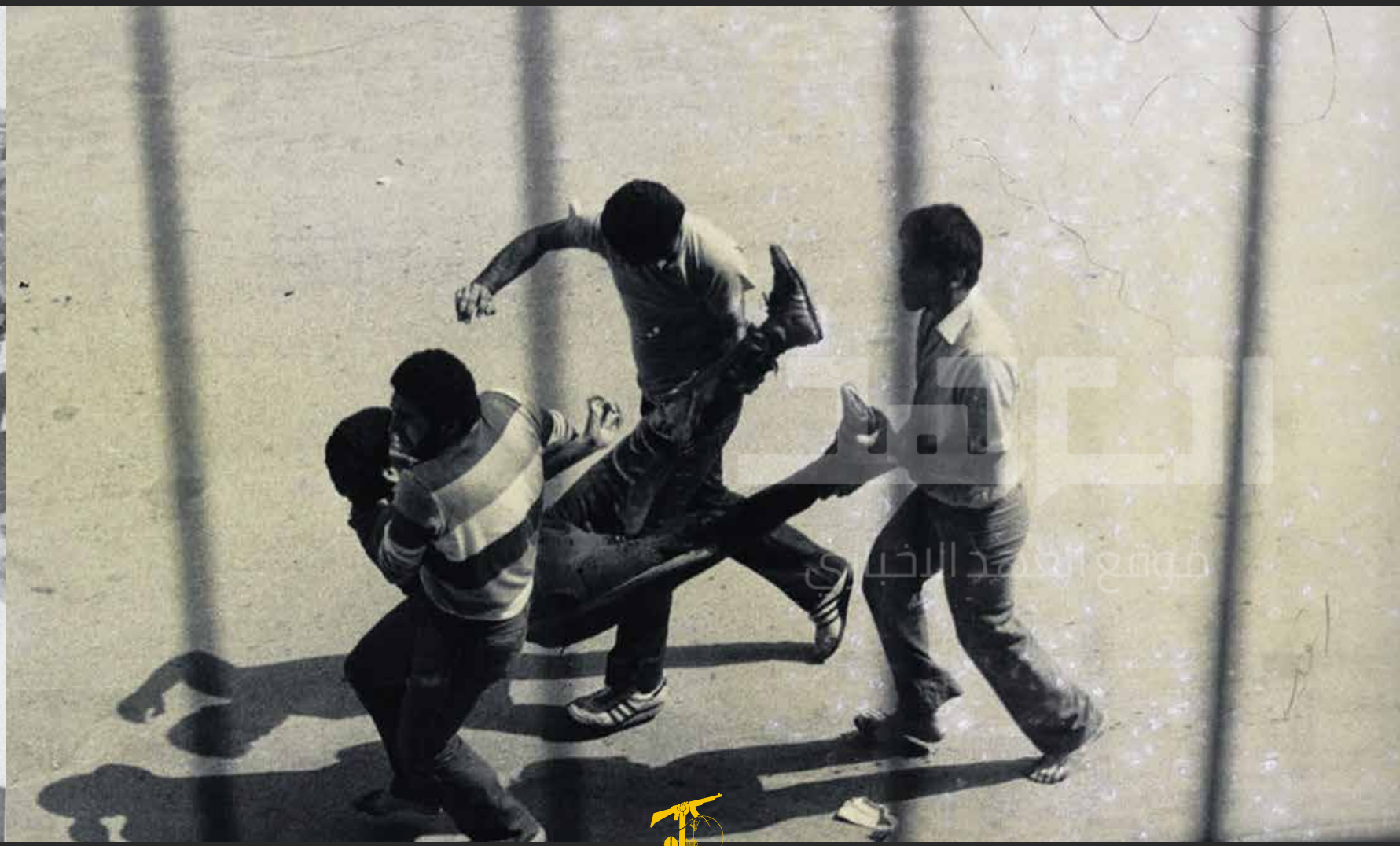

Evacuating martyr Mohammad Najdi following a shooting at a sit-in against the May 17 Agreement at the Imam Al-Rida Mosque

إجلاء الشهيد محمد نجدي بعد اطلاق النار على اعتصام في مسجد الامام الرضا(ع) رفضا لاتفاق ١٧ أيار

1983

A sit-in by the Union of Muslim Clerics rejecting the May 17 Agreement at the Imam Al-Rida Mosque in Beirut's southern suburb

اعتصام لتجمع العلماء المسلمين في مسجد الامام الرضا(ع) في الضاحية الجنوبية لبيروت رفضاً لاتفاق ١٧ أيار

The Ashura Uprising in Nabatieh against the "Israeli" occupation - October 1983

انتفاضة عاشوراء في النبطية ضد الاحتلال الإسرائيلي - تشرين الأول/ اكتوبر ١٩٨٣

1983

اعتصام أمام حسينية الحلوسية جنوب لبنان
رفضًا لاعتقال إمام البلدة من قبل الاحتلال

A sit-in condemning the arrest of the imam of Al-Halusiya by the occupation forces in front of the town's husseinieh in Southern Lebanon

An "Israeli" military vehicle set ablaze during the Ashura Intifada in Nabatieh - October 1983

آلية عسكرية إسرائيلية بعد احراقها خلال انتفاضة عاشوراء في النبطية - تشرين الأول/ أكتوبر ١٩٨٣

حزب الله
عهد الأربعين

1983

انتفاضة عاشوراء في النبطية ضد الاحتلال الإسرائيلي - تشرين الأول/ أكتوبر 1983

The Ashura Uprising in Nabatieh against the "Israeli" occupation - October 1983

Women's participation during Ashura commemoration in Beirut's southern suburb - October 1983

مشاركة نسائية خلال إحياء ذكرى عاشوراء في الضاحية الجنوبية لبيروت - تشرين الأول/ أكتوبر ١٩٨٣

1983

Youths commemorating Ashura in Beirut's southern suburb - October 1983

شبان خلال احياء ذكرى عاشوراء في الضاحية الجنوبية لبيروت - تشرين الأول/ أكتوبر ١٩٨٣

1984

1984

شيخ شهداء المقاومة الاسلامية الشهيد
الشيخ راغب حرب

Martyred Leader Sheikh Ragheb Harb

The coffin of martyr Sheikh Ragheb Harb - February 1984

نعش شيخ شهداء المقاومة الاسلامية
الشهيد الشيخ راغب حرب - شباط/ فبراير ١٩٨٤

والدة الشهيد الشيخ راغب حرب ترتدي عباءته وعمامته خلال تشييعه - شباط/ فبراير ١٩٨٤

The mother of martyr Sheikh Ragheb Harb wearing his cloak and turban during his funeral procession - February 1984

The tomb of martyr Sheikh Ragheb Harb in Jebchit, South Lebanon

ضريح شيخ شهداء المقاومة الاسلامية الشهيد الشيخ راغب حرب في جبشيت جنوب لبنان

1984

صدورالعدد صفرمن جريدة العهد
في 18 حزيران 1984

Al-Ahed zero publication was issued on 18 June 1984

العهد

صوت الثورة الاسلامية في لبنان

١٨ رمضان ١٤٠٤ هـ الموافق ١٨ حزيران ١٩٨٤ م — تصدر عن مركز الثقافة والاعلام — العدد صفر — يوزع هذا العدد مجانا

بعد مجزرة الاثنين بحق المدنيين

التفجير الاخير عنوان الرحلة المقبلة

مجزرة الاثنين في كركول الدروز

بعد مرور أيام على التحدي الذي وجهه رئيس وزراء الكيان الصهيوني للحكومة اللبنانية بالعمل على استتباب الامن في العاصمة قبل التحدث عن ترتيبات أمنية في الجنوب ، وفي الوقت الذي بلغت فيه المقاومة الاسلامية ضد الاحتلال الصهيوني في الجنوب ذروة انتصاراتها في توجيه الضربات له خلال الايام القليلة الماضية، وفيما اعتبر استكمالا للاساليب المدموسة التي تتوخى حدوث الانجاز الكبير في منتصف هذا الشهر ، وذلك من قبل بعض الاجهزة المشبوهة في العاصمة العربية ، في هذه الاثناء انفجر الوضع الامني بشكل مفاجئ وخطير كاد أن يؤدي بالمعادلات المطروحة محليا لصالح الاربه وبالتالي اتاحة الفرصة للاستكبار أن يوجه اطماعه واهتماماته الى الخليج حيث الاستحقاق الكبير الذي يواجهه هناك وعادت الغدائف للتساقط على احياء العاصمة والضواحي من جديد ، موقعة العشرات من القتلى والجرحى منذ أجواء من الرعب والخوف لم تشهد البلاد مثلا لها سوى ايام الاجتياح الصهيوني للعاصمة.

الخسائر الاولية التي خلفها هذا التفجير كانت كبيرة جدا على

تتمة صفحة ٧

الجنوب بين سندان التفاوض ومطرقة المقاومة

بدأت اسرائيل باحتلال أرض المسلمين في المنطقة قطعة قطعة ، لتستريح بعد كل وجبة احتلال، لانتظار الوجبة الجديدة وكانت القطعة الاخيرة هي الجنوب والبقاع الغربي .. لقد عملت اسرائيل منذ بداية الاحتلال على تثبيت مواقعها وسيطرتها في مناطق الاحتلال الجديدة بشكل مباشر مع اثارة أجواء تفاوضية واحاديث متناقضة عن الانسحاب في الجنوب ، سياسيا يتحدثون عن الانسحاب ضمن شروط محددة، وعمليا وعلى الارض يمارسون عملية التثبيت المطلق لسيطرة اليهود على جنوبنا المحتل

بشكل موجز في الجنوب والبقاع الغربي تمارس اسرائيل كل الوسائل التي تخضع المنطقة كاملا لارادتها وسلطتها ، الارهاب، الرعب، السجون.. الاعتقالات.. تدمير البيوت.. اغلاق الاسواق التجارية.

المقاومة الاسلامية في الجنوب

جرف البساتين والمحاصيل الزراعية يعني تدمير البشر والاقتصاد والامن وكل شيء ، اغلاق البوابات والمنافذ ودفع أهالي المناطق المحتلة الى الياس القاتل وبالتالي الى الاستسلام والخضوع . ويصبح الجنوب نسيا منسيا الا على صفحات الجرائد الخجولة كما حصل لبقية الاراضي الاسلامية المحتلة سابقا .

على مستوى المسلمين والمستضعفين عموما في المنطقة نشاهد تهجين

تمرد في قاعدة تبوك السعودية الجوية

أفادت مصادر موثوقة من عمان عن وقوع اضطرابات في قاعدة تبوك الجوية القريبة من الحدود الاردنية السعودية، فقد أكدت هذه المصادر أن معلومات متضاربة وصلت عمان من أسلاك حدثت داخل القاعدة، ولم يعرف نتائجها وضحاياها غير أن هذه المصادر أكدت أن هناك تمردا بين صفوف الجنود في قاعدة تبوك الجوية . ومما يذكر أن التمرد هذا جاء بعد ساعات من تعرض المطارات السعودية التي قادها الامريكيون للقصف من قبل الطائرات الايرانية

حزب الله

حزب الشيطان يعتدون

وعباد الله راجعون

المهتمون بالوضع في الخليج والباحثون عن الدوافع والوقائع والنتائج المتوقعة ، يجب أن يتعرفوا على جملة حقائق لا يمكن تقويم الوضع هناك الا بالاستناد اليها كأساس مهم :

اولا: الحرب التي أعلنت من جانب الحكم العراقي الصهيوني على الثورة الاسلامية لم تكن بسبب خلافات قائمة بين المسلمين العراقي والايراني ، لكنها أوامر تلقاها صدام

تتمة صفحة ٧

كلمة العهد

لماذا العهد ؟؟

قد يتساءل متسائل : لماذا تصدرون نشرة جديدة؟ وماذا تريدون من وراء ذلك ؟ أليس في سوق الاعلام ما يغني ويكفي؟

وهل ستكتبون على صفحاتها كتابة جديدة ؟ أو ستترسمون خطا لم يكن من قبل موجودا ؟

ام انها مسألة كمية ، وذلك بأنكم ستضيفون جريدة الى جرائد عديدة وستقدمون تحليلات قد حفظناها عن ظهر قلب لكثرة ما ترددت على أسماعنا بطرق شتى ، فقد عرفنا من أين يبدأون والى أين ينتهون ..

نعم ، انه لجدير بمن يعيش تحت وطأة الاعلام الماجور للشرق أو الغرب ، أن يتشاءم أو يتشنج ، لأن ما يطرح من رؤى سياسية من قبل أصحاب المشاريع التمويهية للحقائق البديهية باسم الوطنية والثورية واللبنانية والقومية والطائفية والطوائفية ، الى ما هنالك من الغاط قد أثقلت بها الاسماع والتحليلات المضللة ، والهدف ، كما يزعمون ، البحارية الجادة ، والمواجهة الحادة لاعداء الشعب الذي ضربت مصالحه على يد أعدائه من محتلي أرضه ومستثمريه ..

الا أن هذه الرؤى والسفسطائيات المتنوعة .. لم تكن لتنسجم يوما مع تطلعات المستضعفين ، في لبنان ، ومارج لبنان ، على امتداد العالم الاسلامي ، لأن من كان طبيبه جلاده ، وخصمه حاكمه ، لا يمكن أن يحقق أهدافه ، وان يشفى من علله وأمراضه ..

لذلك كان لا بد من الكلمة الصادقة ، والرؤى السياسية الواقعية الواضحة ، والقيم الاعلامية العالية ، بعيدا عن الدس الرخيص الهادف الى استغفال الناس ، وادخالهم في دهاليز سياسية مظلمة ، وانفاق سنوات ومؤامرات ومؤتمرات واتفاقات ..

... ويكتب الضياع ، فاذا بالمصطلحات المرسومة تهدف في جملة ما تهدف الى (تكبير) الصغار حتى يراهم الواهمون عمالقة .. وبأي دور الاعلام الضال والمضلل ، والمرتبط بالسياسة الاستكبارية للدول الاستعمارية التي تهتم بالمستضعفين والمطلوبين من أبناء الشعوب المضهورة بحروب عملائها وأدواتها بالاسلحة الفتاكة لاراحتهم من عناء مواجهة المصالح الحياتية .. وهذه القوى عارفة ، بلا شك ، معرفة تامة بطرق مرح الشعب بالعمل . لهذا فقد استحدثت كل أساليبها وكان لاساليبها جولات وجولات في مباضا ، ولغدائف مدمراتها اصداء لم تنتهي بعد بيروت الناحية ـ الضحية في بيروت ، وعلى الاخص تلك التي هشمت بقصف مدافع "اللاشرعية" المسماة (شرعية) والمتلفة بالحقد الكتائبي الاسود ، والمدعومة بالقوة الامريكية الشيطانية والاسرائيلية البرطانية ، التي بدت أيديها الملوثة الى أرض الطهارة في جبل عامل "الذرى" (نسبة الى أبي ذر) وها هي اليوم تقف على ظهر بركان تتفجر ذراته حمم غضب اسلامي تنصب على رأس العدو من كل جانب .

ولئن يستطيع العدو مهما استخدم من أسلحة كيماوية وطائرات رادار وصواريخ أن يظهر ارادة أمة تريد أن تعيش وفق خريطة الارادة الالهية في الارض ، مهما تعددت ألوان هذا العدو وجنسياته ، ومهما استند الى قوى استكبارية وذنبية بلا لون أو طعم ، سوى لون التآمر على مصير هذه الامة ومستقبل ثورتها الاسلامية في العالم ، وقواها التي تثبت هنا وهناك بين أكواخ المستضعفين .

واذا كان العدو يهدف الى القضاء على الروح فينا قبل الاجساد ، وعلى الحضارة قبل الوجود ، وعلى المبادئ قبل الجغرافيا والحدود ، فانه لا بد من المواجهة الحقيقية التي تبدأ بالكلمة الهادفة ـ البانية معا ، والكلمة ، كما قيل ، تنشئ الحياة ، الحياة الحقة ، والحياة تنشئ الكلمة

1984

الشهيد القائد الاستاذ محمد بجيجي يلقي كلمة خلال إحياء أسبوع شهداء مجزرة سحمر - 30 أيلول/ سبتمبر 1984

Martyr Commander Mohammed Bjaiji giving a speech during the one-week commemoration of the martyrs of Suhmur Massacre - September 30, 1984

1984

The reception for Iran's Ambassador Mahmoud Noorani at Beirut Airport - September 1984

استقبال السفير الايراني محمود نوراني في مطار بيروت - أيلول/ سبتمبر ١٩٨٤

1984

صورة الشهيد خالد الإسلامبولي في مسيرة العاشر من محرم في الضاحية الجنوبية لبيروت - تشرين الأول/ أكتوبر 1984

A photo of martyr Khaled Al-Islambouli during the Ashura march in Beirut's southern suburb - October 1984

تأبين الشهيد السيد عبد اللطيف الأمين في مسجد الامام الرضا (ع) بيروت - تشرين الثاني/ نوفمبر ١٩٨٤

The memorial ceremony for martyr Sayyed Abdullatif Al-Amin in the Imam Al-Rida Mosque in Beirut - November 1984

1984

إمام بلدة الصوانة الجنوبية الشهيد السيد عبد اللطيف الأمين

The Imam of the southern town of Al-Sawaneh, martyr Sayyed Abdullatif Al-Amin

A torched "Israeli" military jeep following an Islamic Resistance operation in Tyre - February 1985

جيب عسكري إسرائيلي محترق بعد عملية للمقاومة الإسلامية في منطقة صور - شباط/ فبراير ١٩٨٥

1984

الأسيرة المحررة زهرة شعيب متصفحة جريدة «العهد» - تشرين الأول/ اكتوبر ١٩٨٤

Liberated detainee Zahra Shoeib reading Al-Ahed News-paper - October 1984

موقع العهد الإخباري

1985

1985

المتحدث الرسمي باسم حزب الله السيد إبراهيم أمين السيد يتلو الرسالة المفتوحة لحزب الله في حسينية الشياح في بيروت - ١٦ شباط/ فبراير ١٩٨٥

Hezbollah's spokesperson, Sayyed Ibrahim Amin Al-Sayyed reciting the group's open letter at the Chiyah Husseinieh in Beirut - February 16, 1985

1985

عضو شورى حزب الله سماحة السيد عباس الموسوي - شباط/ فبراير 1985

Member of Hezbollah's Shura Council, Sayyed Abbas Al-Moussawi - February 1985

1985

حشود في محيط حسينية الشياح خلال إعلان الرسالة المفتوحة - ١٦ شباط/ فبراير ١٩٨٥

Crowds in the vicinity of the Chiyah Husseinieh during the announcement of the open letter - February 16, 1985

موقع العهد الإخباري

Displaying the first Islamic documentary, "The Rise of the Oppressed" in "The Martyr and the Land of the Martyrs" exhibition in Hamra Street, Beirut - February 1985

عرض الوثائقي الإسلامي الأول «قيام المستضعفين» في معرض «الشهيد وأرض الشهداء» في القاعة الزجاجية في شارع الحمراء في بيروت - شباط/ فبراير١٩٨٥

1985

The mother of martyr Fares Hawi holding a rifle during her son's funeral procession in Beirut's southern suburb - February 1985

والدة الشهيد فارس حاوي تحمل البندقية خلال تشييع نجلها في الضاحية الجنوبية لبيروت - شباط/ فبراير ١٩٨٥

1985

صُنع في الولايات المتحدة الأميركية - بيروت 8 آذار/ مارس 1985

Made in the USA - Beirut March 8, 1985

موقع العهد الإخباري

1985

مجزرة بئر العبد في الضاحية الجنوبية لبيروت - ٨ آذار/ مارس ١٩٨٥

The Bir Al-Abed Massacre in Beirut's southern suburb - 8 March 1985

جنين من أصغر شهداء مجزرة بئر العبد في الضاحية الجنوبية لبيروت - ٨ آذار/ مارس ١٩٨٥

The youngest martyr of the Bir Al-Abed Massacre in Beirut's southern suburb - March 8, 1985

1985

تشييع شهداء مجزرة بئر العبد في الضاحية الجنوبية لبيروت - آذار/ مارس ١٩٨٥

The funeral procession of the martyrs of the Bir Al-Abed Massacre in Beirut's southern suburb - March 1985

Ayatollah Sayyed Muhammad Hussein Fadlallah and Hajj Imad Mughniyeh during the funeral procession of one of the resistance martyrs in Rawdat al-Shahid-ain in Beirut - 1985

آية الله السيد محمد حسين فضل الله والحاج عماد مغنية خلال تشييع أحد شهداء المقاومة في روضة الشهيدين في بيروت

1985

الشهيد علي باز في مقدمة تشييع الشهيد يوسف حدرج في حي ماضي - نيسان/ ابريل 1985

Martyr Ali Baz at the forefront of the funeral procession of martyr Youssef Hodroj in Hay Madi Neighborhood - April 1985

موقع العهد الإخباري

1985

عضو شورى حزب الله السيد حسن نصر الله خلال حفل الإعلان عن اسم الاستشهادي أحمد قصير في دير قانون النهر - 19 أيار/ مايو 1985

Hezbollah Shura member Sayyed Hassan Nasrallah during a ceremony to announce the name of martyr Ahmed Kassir in Deir Qanun Al-Nahr - May 19, 1985

موقع العهد الإخباري

جدارية على مبنى الريجي في النبطية: «ارحلوا سنلاحقكم حتى بيت المقدس» - حزيران/ يونيو ١٩٨٥

A mural on a building in Nabatieh: “Go away, we will hunt you down to Al-Quds” - June 1985

1985

معسكر تدريبي للمقاومة الإسلامية في محيط كلية العلوم في بيروت - تموز/ يوليو 1985

A training camp for the Islamic Resistance at the surrounding of the Faculty of Sciences in Beirut - July 1985

1985

A training camp for the Islamic Resistance at the surrounding of the Faculty of Sciences in Beirut - July 1985

معسكر تدريبي للمقاومة الإسلامية في محيط كلية العلوم في بيروت - تموز/ يوليو ١٩٨٥

1985

موقع العهد الإخباري

مُشارِكة في مسيرة العاشر من محرمَ في الضاحية الجنوبية لبيروت - أيلول/ سبتمبر 1985

A participant in the Ashura march in Beirut's southern suburb - September 1985

موقع العهد الإخباري

1985

أول إنجاز لمؤسسة جهاد البناء
خلال ترميم آثار مجزرة بئر العبد -
تموز/ يوليو 1985

The first achievement of the Jihad al-Binaa Foundation is renovating the damage caused by the Bir Al-Abed Massacre - July 1985

1985

معسكر تدريبي للمقاومة الإسلامية في محيط كلية العلوم في بيروت - تموز/ يوليو ١٩٨٥

A training camp for the Islamic Resistance at the surrounding of the Faculty of Sciences in Beirut - July 1985

1986

1986

The belongings of two "Israeli" officers captured by the Islamic Resistance in the southern village of Kounine - February 16, 1986

مقتنيات ضابطين إسرائيليين أسرتهما المقاومة الإسلامية في كونين الجنوبية في عملية حملت اسم «شيخ الشهداء الشيخ راغب حرب» - ١٦ شباط / فبراير ١٩٨٦

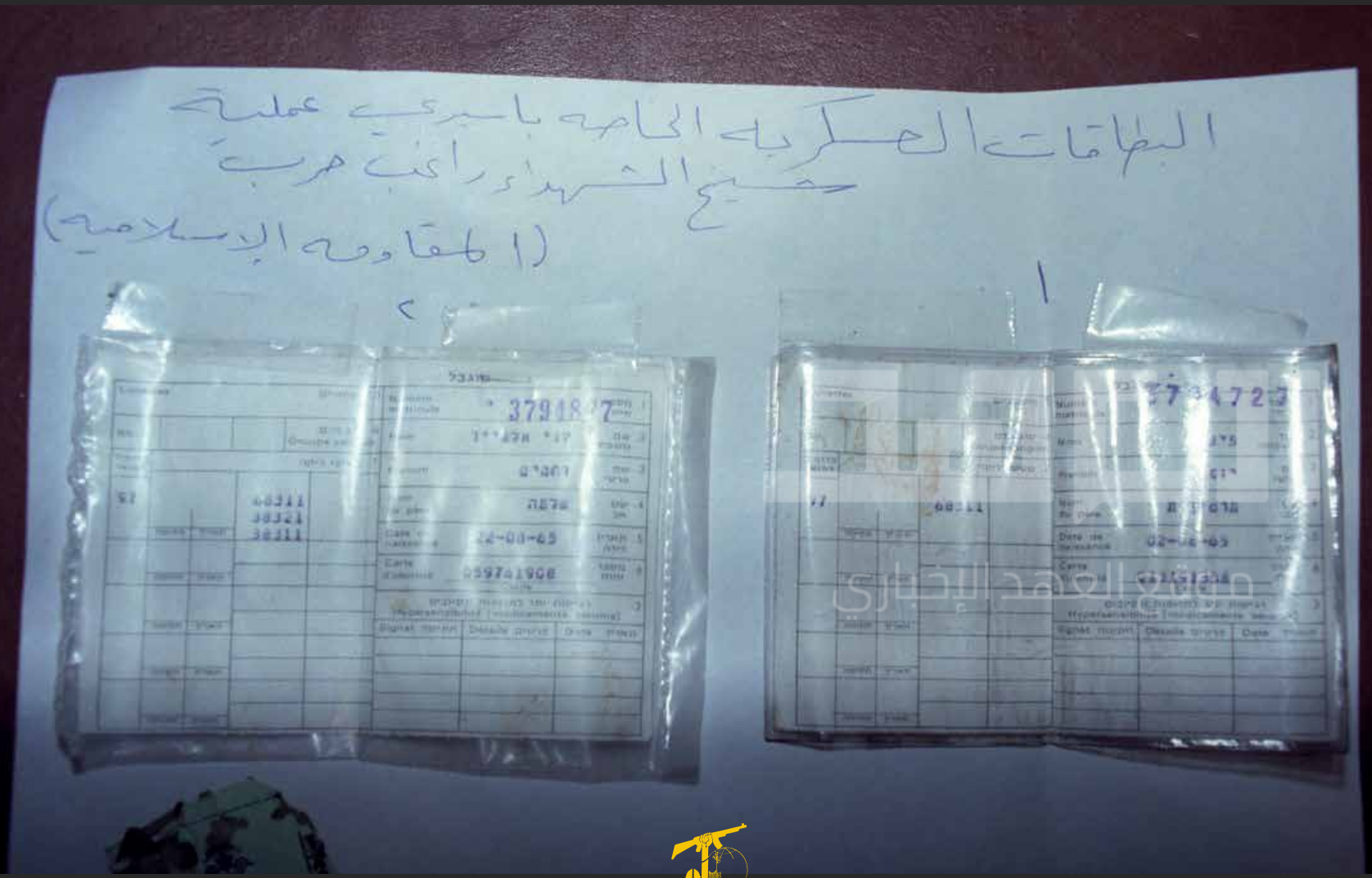

The military IDs of two "Israeli" officers captured by the Islamic Resistance in the southern village of Kounine - February 16, 1986

البطاقات العسكرية لضابطين إسرائيليين أسرتهما المقاومة الإسلامية في كونين الجنوبية - ١٦ شباط / فبراير ١٩٨٦

1986

2 Resistance fighters in the southern village of Srifa after Sheikh Al-Shuhada Operation - February 1986

مقاومان في بلدة صريفا الجنوبية بعد عملية شيخ الشهداء - شباط/ فبراير ١٩٨٦

من استعراض يوم القدس العالمي في الأوزاعي
ببيروت - أيار/ مايو ١٩٨٦

International Al-Quds Day in Ouzai, Beirut - May 1986

1986

من استعراض يوم القدس العالمي في الأوزاعي ببيروت - أيار/ مايو 1986

International Al-Quds Day in Ouzai, Beirut - May 1986

من استعراض يوم القدس العالمي في بعلبك
- أيار/ مايو ١٩٨٦

International Al-Quds Day in Baalbek - May 1986

موقع العهد الإخباري

أسرى من العملاء للصهاينة بعد عملية «لوسي - السريرة» في البقاع الغربي - أيار/ مايو ١٩٨٦

Captured "Israeli" agents after the Lucy-Sarira Operation in Western Bekaa - May 1986

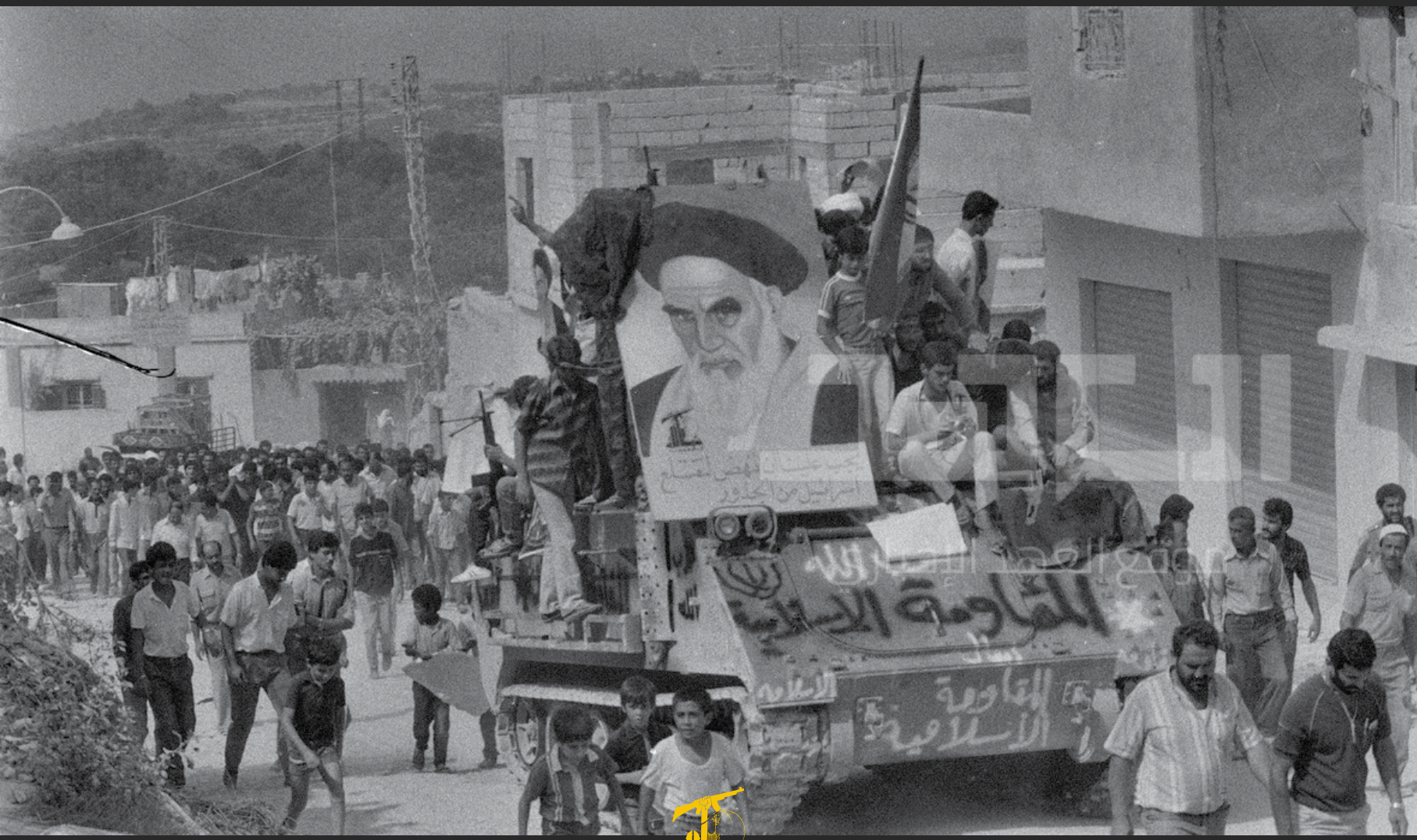

The funeral procession for martyr Rida Hariri after the Haqban Site Operation in Deir Qanoun Al-Nahr - September 1986

موكب تشييع الشهيد رضا حريري بعد عملية موقع الحقبان في دير قانون النهر - أيلول/ سبتمبر ١٩٨٦

1986

مجاهدان من المقاومة الإسلامية يتقدمان باتجاه موقعي سجد وبئر كلاب - أيلول/ سبتمبر ١٩٨٦

Two mujahideen of the Islamic Resistance advance towards the sites of Sujud and Bi'r Kallab - September 1986

Women take part in Ashura march in the Beirut southern suburb - 1986

المشاركة النسائية في مسيرة العاشر من محرم في الضاحية الجنوبية لبيروت ١٩٨٦

1986

مجاهد خلال تطهير موقعي "لوسي - السريرة" في البقاع الغربي - كانون الأول/ ديسمبر 1986

Clearing the Lucy-Sarira sites in Western Bekaa - December 1986

موقع العهد الإخباري

Poisonous "Israeli" missiles on the Imam Mahdi Hawza in the southern village of Siddiqin - December 1986

صواريخ إسرائيلية سامة على حوزة الإمام المهدي (عج) في صديقين الجنوبية - كانون الأول/ ديسمبر ١٩٨٦

1986

عضو شورى حزب الله السيد حسن نصر الله خطيبًا في مسيرة العاشر من محرم في الضاحية الجنوبية لبيروت 1986

Member of Hezbollah's Shura Council, Sayyed Hassan Nasrallah, delivering a speech during Ashura march in Beirut's southern suburbs - 1986

مجاهدو المقاومة الإسلامية لدى تحرير موقعي
تومات نيحا - كانون الأول/ ديسمبر ١٩٨٦

- The mujahideen of the Islamic Resistance during the liberation of the two sites of Tomat Niha - December 1986

1987

1987

موقع العهد الإخباري

Spoils from the Barashit Operation - January 1987

غنيمة من عملية برعشيت - كانون الثاني/ يناير ١٩٨٧

شهداء عملية موقع علي الطاهر وقائدها
الشهيد سمير مطوط - شباط/ فبراير١٩٨٧

Martyrs of the Ali El-Taher Site Operation and its martyred leader Samir Matout - February 1987

1987

موقع العهد الإخباري

تشييع شهداء مجزرة فتح الله في الضاحية الجنوبية لبيروت - شباط/ فبراير ١٩٨٧

The funeral procession for the martyrs of the Fathallah Massacre in Beirut's southern suburb - February 1987

1987

رئيس الجمهورية الإسلامية الإيرانية آية الله السيد علي الخامنئي ملقيًا خطبة الجمعة في طهران - شباط/ فبراير 1987

President of the Islamic Republic of Iran Ayatollah Sayyed Ali Khamenei delivering a Friday sermon in Tehran - February 1987

موقع العهد الإخباري

1987

المسؤول التنظيمي لمنطقة البقاع الغربي في حزب الله محمد بجيجي في طهران - شباط / فبراير1987

Hezbollah's organizational officer of Western Bekaa, Mohammed Bjaiji in Tehran - February 1987

موقع العهد الإخباري

1987

مراسم استقبال آية الله الشيخ أحمد جنتي في الضاحية الجنوبية - آذار/ مارس 1987

The reception of Ayatollah Sheikh Ahmad Jannati in Beirut's southern suburb - March 1987

موقع العهد الإخباري

1987

يوم القدس العالمي في البقاع الغربي - أيار/ مايو١٩٨٧

International Al-Quds Day ceremonies in Western Bekaa - May 1987

العهد
موقع العهد الإخباري

From the parade during the International al-Quds Day in Western Bekaa - May 1987

من عرض يوم القدس العالمي في البقاع - أيار/ مايو ١٩٨٧

1987

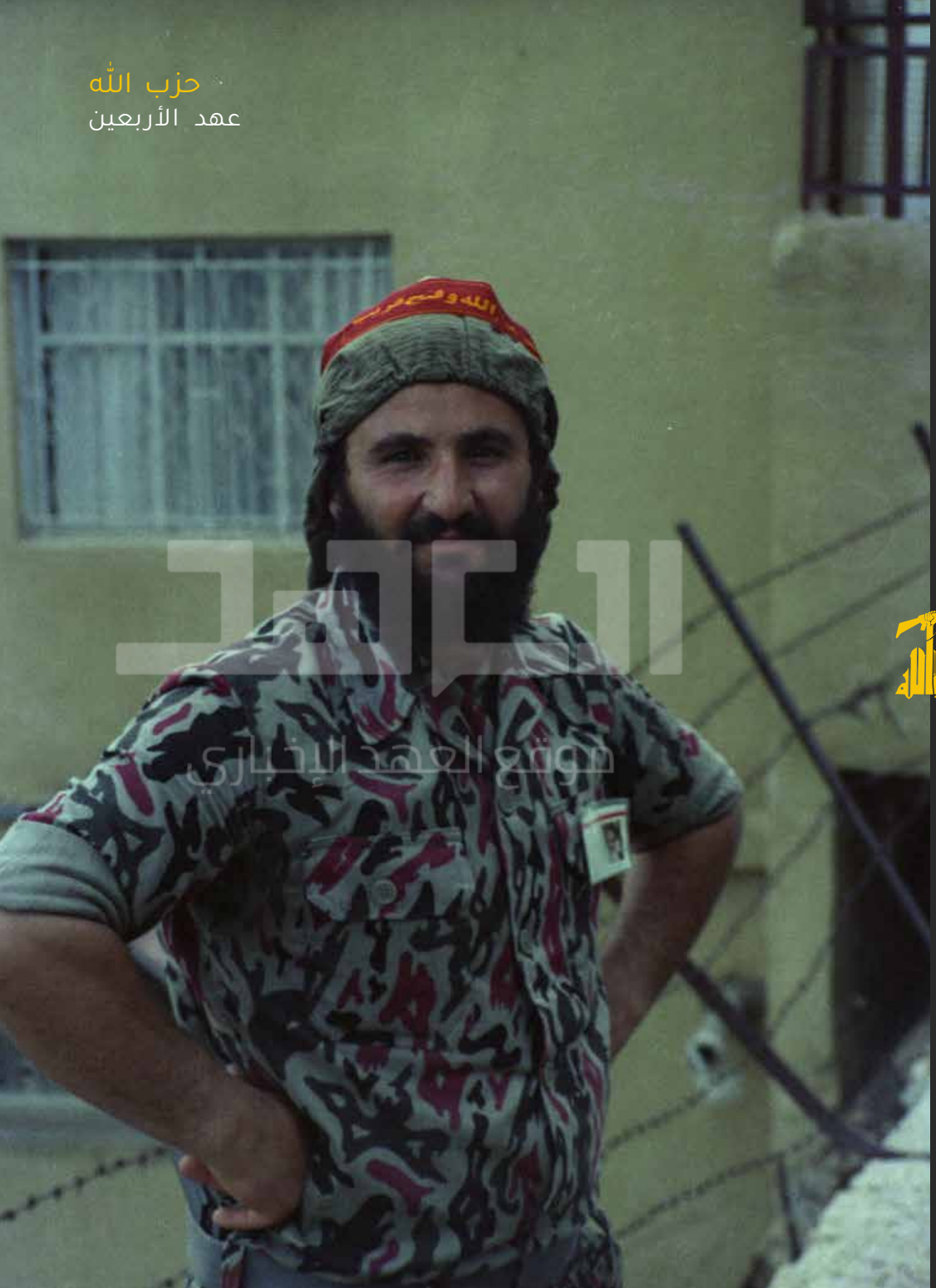

الشهيد أحمد شهلا في مراسم يوم القدس العالمي في البقاع الغربي - أيار/ مايو 1987

Martyr Ahmad Shahla at the International Al-Quds Day ceremony in Western Bekaa - May 1987

موقع العهد الإخباري

السرية المضادة للأسلحة الكيماوية خلال
عرض يوم القدس العالمي - أيار/ مايو ١٩٨٧

The anti-chemical weapons unit during the
International Al-Quds Day parade - May 1987

1987

International Quds Day commemorations in the southern suburbs of Beirut - May 1987

إحياء يوم القدس العالمي في الضاحية الجنوبية لبيروت - أيار/ مايو ١٩٨٧

1987

عضو شورى حزب الله السيد حسن نصر الله يلقي خطاب يوم القدس العالمي في الضاحية الجنوبية لبيروت - أيار/ مايو 1987

Hezbollah Shura member Sayyed Hassan Nasrallah delivers a speech during International al-Quds Day in Beirut's southern suburb - May 1987

1987

عضو شورى حزب الله السيد عباس الموسوي خلال استقبال الآلية الغنيمة من عمليات بدر الكبرى في الضاحية الجنوبية لبيروت - أيار/ مايو 1987

Hezbollah Shura member Sayyed Abbas Al-Moussawi during the reception of the military vehicle seized during the Badr Al-Kubra Operations - in Beirut's southern suburb - May 1987

موقع العهد الإخباري

A military vehicle seized by the Islamic Resistance during the Badr Al-Kubra Operations in South Lebanon - May 1987

آلية غنمتها المقاومة الإسلامية في عمليات
بدر الكبرى جنوب لبنان - أيار/ مايو ١٩٨٧

1987

الحاج حسين سلامة يروي وقائع
مجزرة مكة - 1987

Hajj Hussein Salami narrating events from the Mecca Massacre - 1987

An Islamic Resistance military parade at the headquarters of the Lovers of Martyrdom [Ushaq Al-Shahada] in Beirut's southern suburb

استعراض عسكري للمقاومة الإسلامية في مقر عشاق الشهادة في الضاحية الجنوبية لبيروت

1988

1988

مرابطة مجاهدي المقاومة الإسلامية على تخوم البقاع الغربي بعد ملحمة ميدون - أيار/ مايو 1988

The mujahideen of the Islamic Resistance taking up positions on the outskirts in Western Bekaa after Maydoon Epic - May 1988

The mujahideen of the Islamic Resistance taking up positions on the outskirts in Western Bekaa after the Maydoon Epic - May 1988

مرابطة مجاهدي المقاومة الإسلامية على تخوم البقاع الغربي بعد ملحمة ميدون - أيار/ مايو ١٩٨٨

1988

تشييع شهداء ملحمة ميدون في البقاع الغربي - أيار/ مايو 1988

The funeral procession for the martyrs of Maydoon Epic in Western Bekaa - May 1988

The Islamic Resistance's mujahideen after confronting the "Israeli" attack on the southern village of Louaize - May 1988

مجاهدو المقاومة الإسلامية بعد التصدي للهجوم الإسرائيلي على اللويزة الجنوبية - أيار/ مايو ١٩٨٨

1988

مجاهدو المقاومة الإسلامية بعد التصدي للهجوم الإسرائيلي على اللويزة الجنوبية - أيار/ مايو 1988

The mujahideen of the Islamic Resistance after confronting the "Israeli" attack on the southern village of Louaize - May 1988

موقع العهد الإخباري

يوم القدس العالمي في البقاع الغربي - أيار/ مايو ١٩٨٨

International Al-Quds Day in Western Bekaa - May 1988

تظاهرة لـ«لجنة الدفاع عن حجاج لبنان» استنكارًا لرفض السلطات السعودية منح لبنانيين تأشيرة الحج - تموز/ يوليو ١٩٨٨

A protest for "The Committee for the Defense of Lebanon's Pilgrims" to denounce Saudi Arabia's refusal to grant Lebanese pilgrims visas - July 1988

1988

مشاركة في مسيرة العاشر من محرمٍ في بيروت - آب/ أغسطس 1988

A participant in Ashura march in Beirut - August 1988

1988

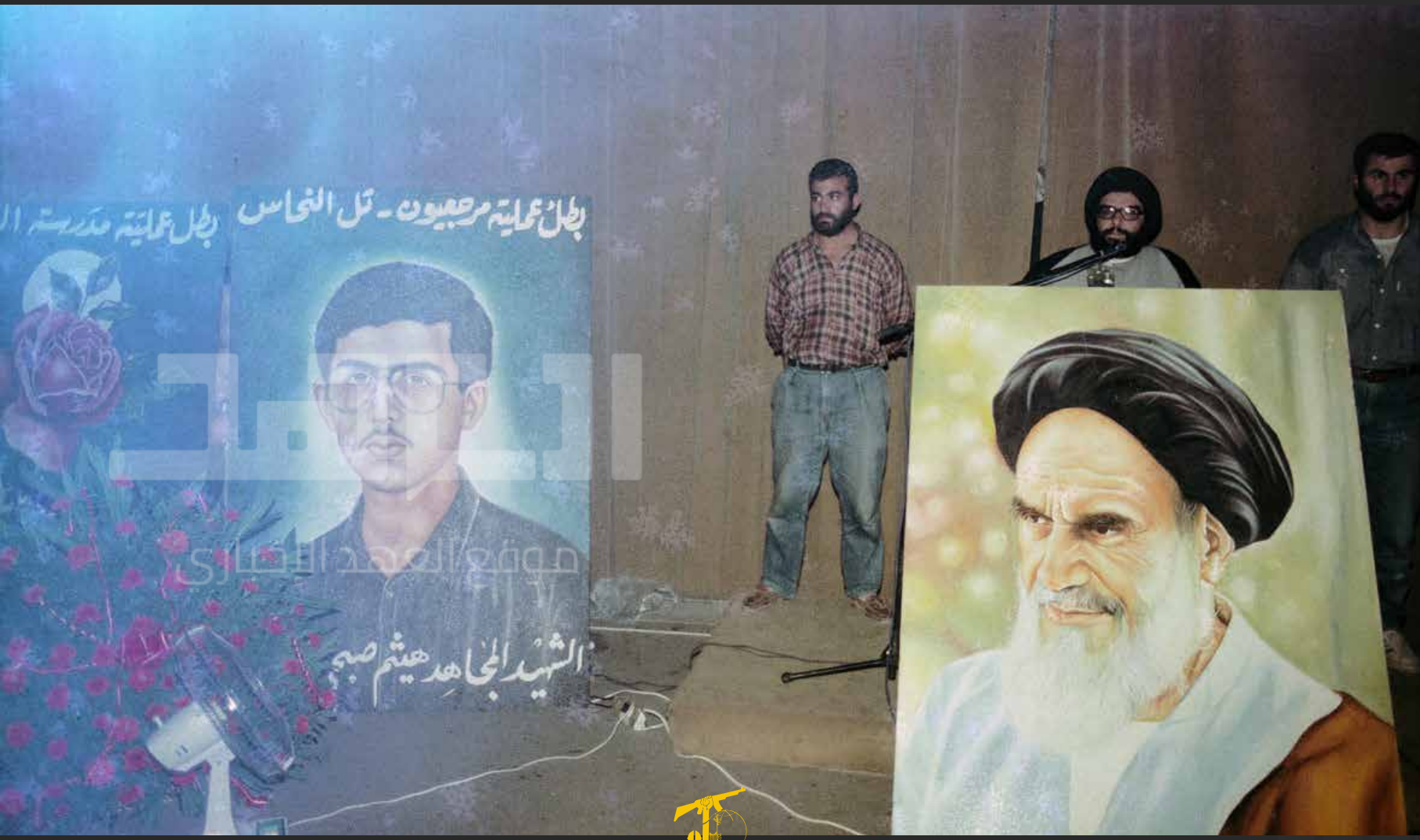

عضو شورى حزب الله السيد عباس الموسوي خطيبًا في ذكرى أسبوع الاستشهادي هيثم دبوق في بيروت - آب/ أغسطس ١٩٨٨

Hezbollah Shura member Sayyed Abbas Al-Moussawi delivering a speech on the one-week memorial ceremony for martyr Haitham Dbouq in Beirut - August 1988

1988

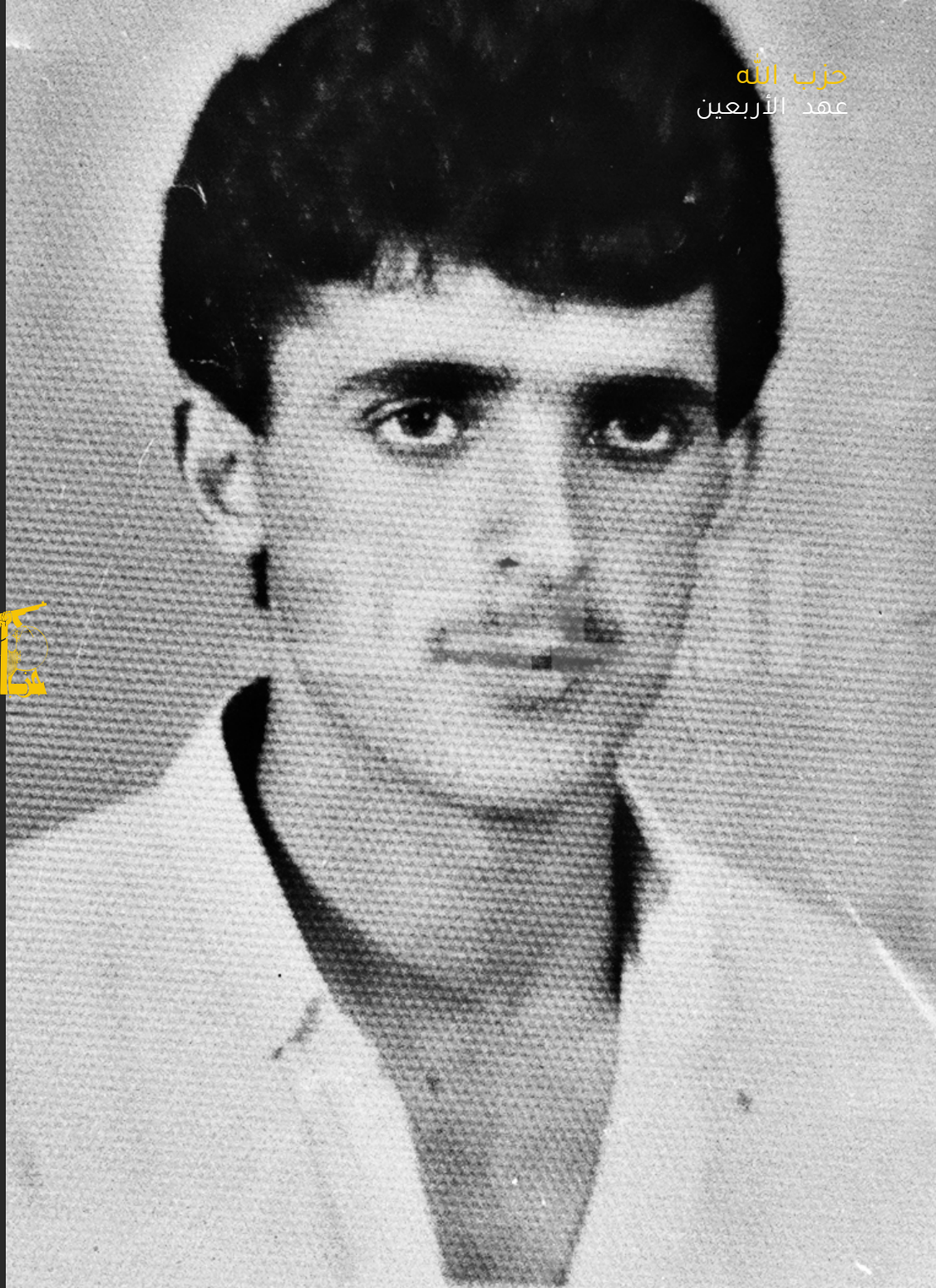

الاستشهادي السيد عبد الله عطوي (الحر العاملي) بطل عملية الوحدة الإسلامية - تشرين الأول/ اكتوبر 1988

Self-sacrifice Martyr Sayyed Abdullah Atwi (Al-Hor Al-Amili), the hero of the Islamic Unity Operation - October 1988

1988

عضو حركة "الجهاد الإسلامي" فتحي الشقاقي خطيبًا في ذكرى أسبوع الاستشهادي هيثم دبوق في بيروت - آب/ أغسطس 1988

Member of the Islamic Jihad Movement, Fathi Sheqaqi, delivering a speech on the one-week memorial ceremony for martyr Haitham Dbouq in Beirut - August 1988

رماية في أحد معسكرات المقاومة الإسلامية
في البقاع - آب/ أغسطس ١٩٨٨

A shooting training in one of the Islamic Resistance camps in Bekaa - August 1988

1988

موقع العهد الإخباري

دورة تدريبية للمقاومة الإسلامية في أحد معسكرات البقاع - كانون الأول/ ديسمبر ١٩٨٨

A training course for the Islamic Resistance in one of the Bekaa Valley camps - December 1988

1989

يوم القدس العالمي في الضاحية الجنوبية
لبيروت - أيار/ مايو ١٩٨٩

International Al-Quds Day in Beirut's southern suburb - May 1989

1989

عضو شورى حزب الله السيد حسن نصر الله خطيبًا في يوم القدس العالمي في الضاحية الجنوبية لبيروت - أيار/ مايو 1989

Hezbollah Shura member Sayyed Hassan Nasrallah delivering a speech on International Al-Quds Day in Beirut's southern suburb - May 1989

مناورة للمقاومة الإسلامية في بعلبك لمناسبة
يوم القدس العالمي - أيار/ مايو ١٩٨٩

An Islamic Resistance maneuver in Baalbek
on the occasion of International Al-Quds Day
- May 1989

1989

عضو حركة "الجهاد الإسلامي" المبعد فتحي الشقاقي خطيبًا في مناورة المقاومة الإسلامية في بعلبك - أيار/ مايو 1989

Member of the Islamic Jihad Movement, Fathi Sheqaqi, delivering a speech during the Islamic Resistance's maneuver in Baalbek - May 1989

موقع العهد الإخباري

1989

سيدة تحمل صورة للإمام الخميني(قده) خلال مجلس عزاء في ذكرى أسبوعه في الضاحية الجنوبية لبيروت - حزيران/ يونيو 1989

A woman holding a picture of Imam Khomeini in Beirut's southern suburb marking one week since his demise - June 1989

1989

مصور اللجنة الفنية للإعلام الإسلامي الشهيد بهجت دكروب باكيًا في ذكرى أسبوع الإمام الخميني(قده) في الضاحية الجنوبية لبيروت - حزيران/ يونيو 1989

The photographer of the Technical Committee for Islamic Media, martyr Bahjat Dakroub, weeping during a memorial service in Beirut's southern suburb, marking one week since Imam Khomeini's demise - June 1989

موقع العهد الإخباري

1989

مسيرة عزاء بعد رحيل الإمام الخميني في الضاحية الجنوبية لبيروت - حزيران/ يونيو 1989

A mourning procession in Beirut's southern suburb after the demise of Imam Khomeini - June 1989

1989

العهد
موقع العهد الإخباري

مسيرة عزاء بعد رحيل الإمام الخميني في الضاحية الجنوبية لبيروت - حزيران/ يونيو 1989

A mourning procession in the southern suburbs of Beirut after the demise of Imam Khomeini - June 1989

1989

جبشيت تؤكد تمسكها بالجهاد بعد اختطاف الاحتلال لإمامها الشيخ عبد الكريم عبيد - تموز/ يوليو 1989

Jebchit affirms its adherence to jihad after "Israeli" forces kidnapped its imam, Sheikh Abdul Karim Obeid - July 1989

1989

موقع العصر الإخباري

مسيرة العاشر من محرم في الضاحية الجنوبية
لبيروت - آب/ أغسطس ١٩٨٩

Ashura march in Beirut's southern suburb - August 1989

Self-sacrifice Martyr Asaad Berro reading his will - August 1989

الاستشهادي أسعد برو يتلو وصيته - آب/ أغسطس ١٩٨٩

1989

الشهيد المجاهد هشام سلامة خلال استعراض يوم الشهيد والعمليات الاستشهادية - تشرين الثاني/ نوفمبر 1989

Martyr Hisham Salameh during a Martyr's Day and Self-sacrifice Operations parade - November 1989

موقع العهد الإخباري

1989

الشاعر والمنشد أنور نجم في استعراض يوم الشهيد والعمليات الاستشهادية في الضاحية الجنوبية - تشرين الثاني/ نوفمبر 1989

Poet and vocalist Anwar Najem during a parade for Martyr's Day and Self-sacrifice Operations in Beirut's southern suburb - November 1989

موقع العهد الإخباري

1989

مشاركون في استعراض يوم الشهيد والعمليات الاستشهادية في الضاحية الجنوبية - تشرين الثاني/ نوفمبر ١٩٨٩

Participants in the Martyr's Day and Self-sacrifice Operations parade in Beirut's southern suburb - November 1989

Participants in the Martyr's Day and Self-sacrifice Operations parade in Beirut's southern suburb - November 1989

مشاركون في استعراض يوم الشهيد والعمليات الاستشهادية في الضاحية الجنوبية - تشرين الثاني/ نوفمبر ١٩٨٩

1990

1990

فرقة الإسراء في ذكرى انتصار الثورة الإسلامية في الضاحية الجنوبية لبيروت - شباط/ فبراير ١٩٩٠

Al-Israa Band performing in Beirut's southern suburb marking the anniversary of the Islamic Revolution's victory - February 1990

موقع العهد الإخباري

1990

عضو حركة "الجهاد الإسلامي" زياد نخالة يلقي كلمة الحركة في ذكرى أسبوع المقاومة الإسلامية - شباط/ فبراير1990

Member of the Islamic Jihad Movement, Ziad Nakhale, delivering a speech on the anniversary of the Islamic Resistance Week - February 1990

1990

موقع العهد الإخباري

في أحد مراكز المقاومة الإسلامية - آذار/ مارس ١٩٩٠

Inside one of the Islamic Resistance centers - March 1990

جدارية للإمامين الخميني والخامنئي في إقليم التفاح - آذار/ مارس ١٩٩٠

A mural of Imam Khomeini and Imam Khamenei in Iqlim al-Tuffah - March 1990

1990

موقع العهد الإخباري

The arrival of martyr Mustafa Mazeh's body at Beirut Airport - March 1990

وصول جثمان الشهيد مصطفى مازح الى مطار بيروت - آذار/ مارس ١٩٩٠

أحد خزانات مشروع العباس لسقاية أهل الضاحية الجنوبية من مؤسسة «جهاد البناء» - آذار/ مارس ١٩٩٠

A water tank from the Al-Abbas project by the Jihad Al-Binaa Association supplying water to the people of Beirut's southern suburb - March 1990

1990

العهد
موقع العهد الإخباري

نزول على الحبال في مراسم يوم القدس العالمي في الضاحية الجنوبية لبيروت - نيسان/ أبريل ١٩٩٠

Rappel exercises during an International Al-Quds Day ceremony in Beirut's southern suburbs - April 1990

Clerics taking part in an International Al-Quds Day parade in Beirut's southern suburb - April 1990

مشاركة علمائية في استعراض يوم القدس العالمي في الضاحية الجنوبية لبيروت - نيسان/ أبريل ١٩٩٠

1990

Participants in an International Al-Quds Day parade in Beirut's southern suburb - April 1990

جانب من المشاركين في يوم القدس العالمي في الضاحية الجنوبية لبيروت - نيسان/ أبريل ١٩٩٠

An International Al-Quds Day parade in Beirut's southern suburb - April 1990

استعراض يوم القدس العالمي في الضاحية الجنوبية لبيروت - نيسان/ أبريل ١٩٩٠

1990

موقع العهد الإخباري

استعراض يوم القدس العالمي في البقاع - نيسان/ أبريل ١٩٩٠

International Al-Quds Day parade in the Bekaa - April 1990

1990

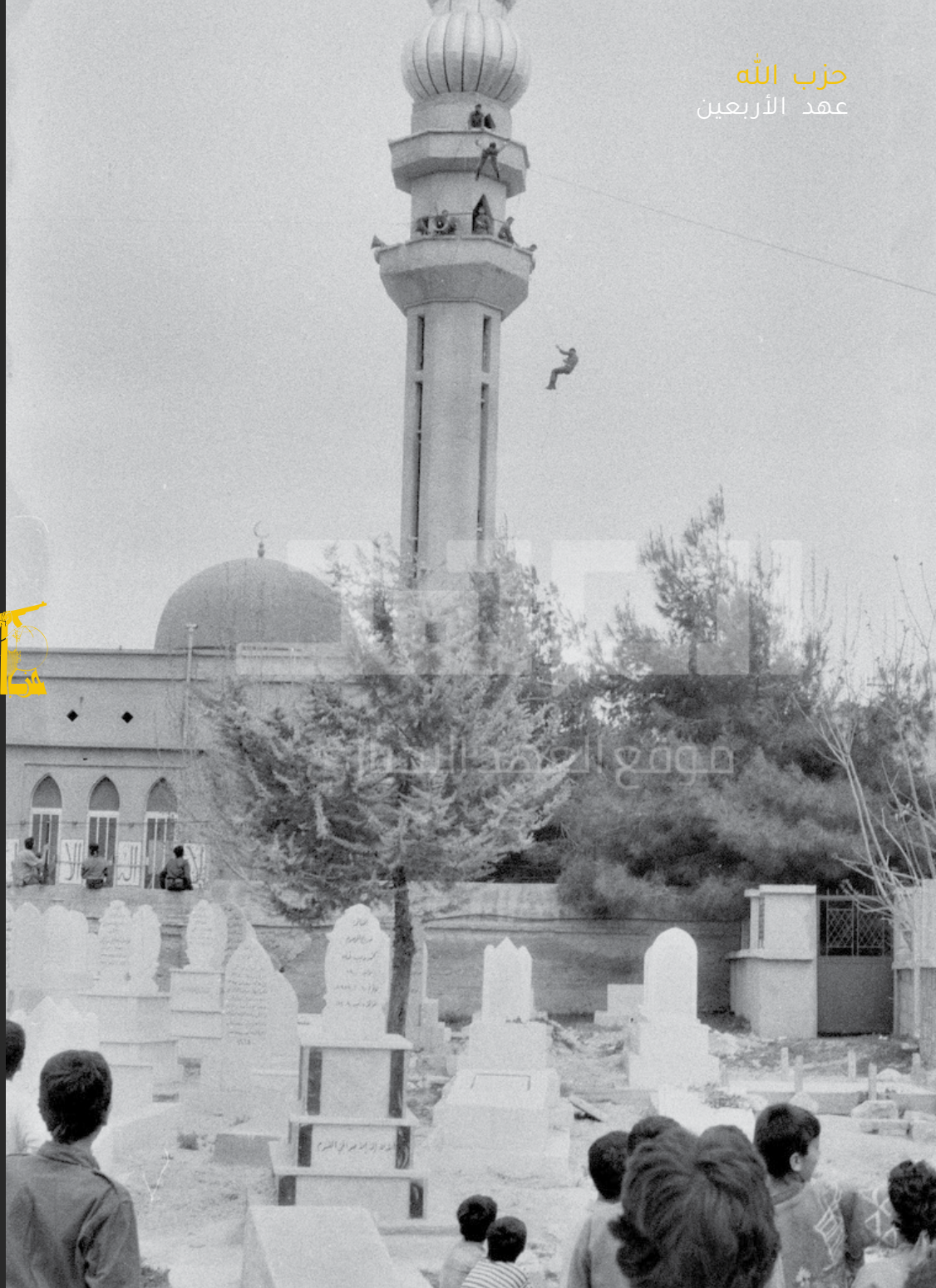

استعراض يوم القدس العالمي
في البقاع - نيسان/ أبريل 1990

International Al-Quds Day parade
in the Bekaa - April 1990

1991

1991

الأمين العام للجبهة الشعبية لتحرير فلسطين ـ القيادة العامة أحمد جبريل متحدثاً في احتفال انتصار الثورة الاسلامية ـ شباط/ فبراير ـ 1991.

Secretary General of the Popular Front for the Liberation of Palestine (General Command), Ahmad Jebril giving a speech in the Islamic Revolution's victory - February 1991

موقع العهد الإخباري

Iran's Ambassador to Syria, Sheikh Muhammad Hassan Akhtari, inaugurates the first exhibition of the Islamic Resistance Support Organization in Hamra Street, Beirut - March 1991

سفير الجمهورية الاسلامية في دمشق الشيخ محمد حسن أختري مفتتحاً المعرض الأول لهيئة دعم المقاومة الاسلامية في القاعة الزجاجية في بيروت ـ آذار/ مارس ١٩٩١

1991

يوم القدس العالمي في الضاحية الجنوبية
لبيروت - نيسان/ أبريل ١٩٩١

International Al-Quds Day in Beirut's southern suburb - April 1991

موقع العهد الإخباري

ممرضات معهد الرسول الأعظم يشاركن في يوم القدس العالمي في الضاحية الجنوبية لبيروت - نيسان/ أبريل ١٩٩١

Nurses from Al-Rasoul Al-Azam Institute taking part in International Al-Quds Day commemorations in Beirut's southern suburb - April 1991

1991

العهد
موقع العهد الإخباري

الأمين العام لحزب الله السيد عباس الموسوي في الذكرى الثانية لرحيل الإمام الخميني(قده) في بيروت - حزيران/ أبريل 1991

Hezbollah Secretary General Sayyed Abbas al-Moussawi during the second anniversary of Imam Khomeini's demise, Beirut - June 1991

Mrs. Zahra, daughter of Imam Khomeini, during the second anniversary of her father's demise, Beirut - June 1991

السيدة زهراء، كريمة الإمام الخميني(قده)، في الذكرى الثانية لرحيل والدها في بيروت - حزيران/ يونيو ١٩٩١

1991

Launching Al-Manar Channel in Beirut's southern suburb - June 1991

إطلاق قناة «المنار» في الضاحية الجنوبية لبيروت - حزيران/ يونيو ١٩٩١

From Ashura march in Beirut's southern suburb- July 1991

من مسيرة العاشر من محرم في الضاحية الجنوبية لبيروت ـ تموز/ يوليو ١٩٩١

1991

الأمين العام لحزب الله السيد عباس الموسوي مكرّمًا أحد الأسرى المحررين في عملية تبادل مع العدو - أيلول/ سبتمبر ١٩٩١

Hezbollah Secretary General Sayyed Abbas al-Moussawi honoring one of the liberated detainees as part of a prisoners' swap with the enemy - September 1991

The funeral procession of the liberated bodies of the Islamic Resistance martyrs as part of a swap with the enemy - September 1991

تشييع جثامين شهداء المقاومة الإسلامية بعد تحريرها بعملية تبادل مع العدو - أيلول/ سبتمبر ١٩٩١

1991

الأمين العام لحزب الله السيد عباس الموسوي في حسينية برج البراجنة في بيروت - تشرين الأول/ أكتوبر 1991

Hezbollah Secretary General Sayyed Abbas al-Moussawi at the Burj al-Barajneh Husseinieh, Beirut - October 1991

1991

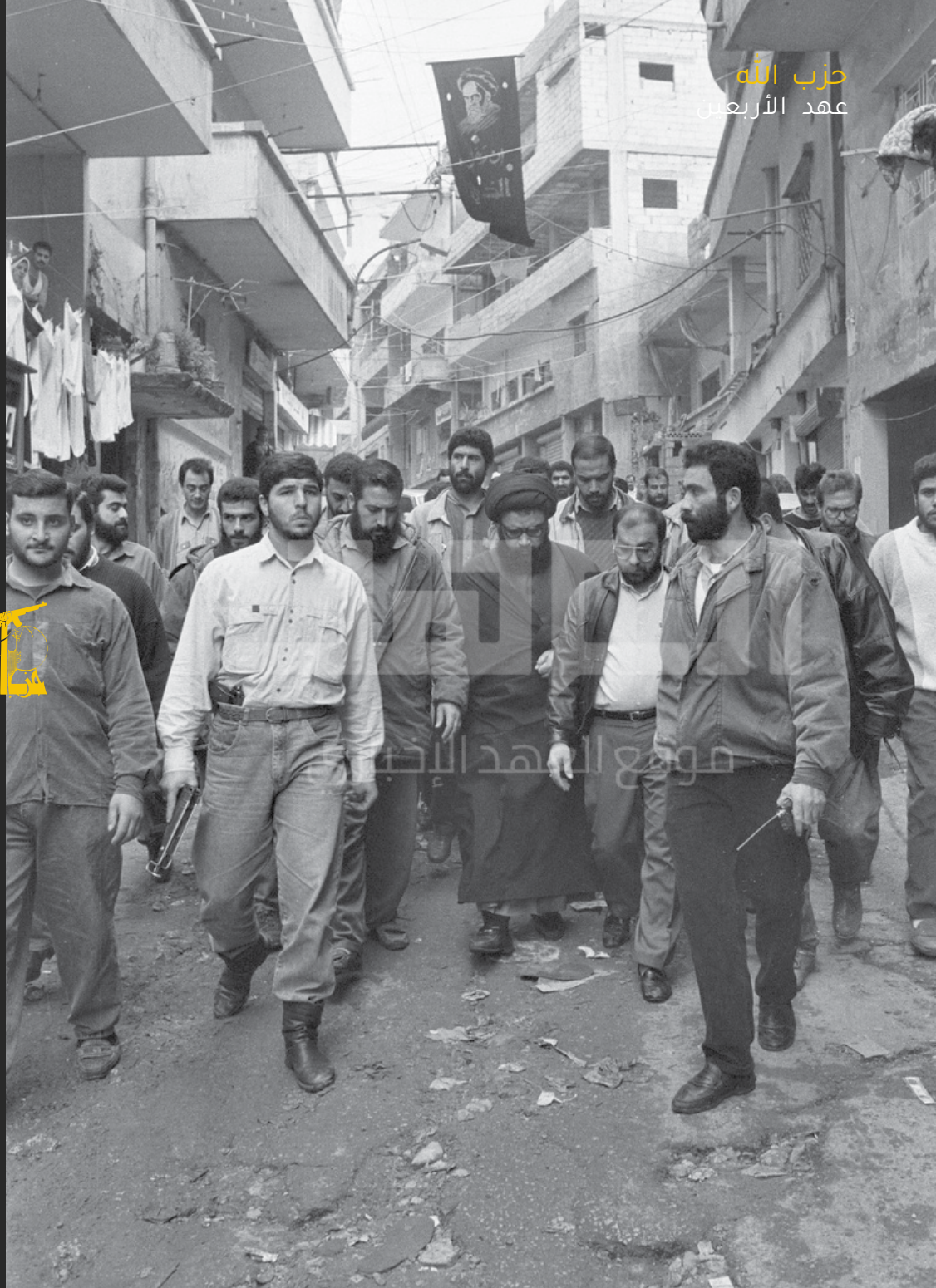

الأمين العام لحزب الله السيد عباس الموسوي متفقدًا أهالي حي السلم في الضاحية الجنوبية لبيروت - تشرين الأول/ أكتوبر 1991

Hezbollah Secretary General Sayyed Abbas al-Moussawi inspecting the people of Beirut's southern suburb - October 1991

1991

صور شهداء المقاومة الاسلامية واستشهادييها العظام في احتفال يوم الشهيد في ثانوية برج البراجنة الرسمية للبنات تشرين الثاني/ نوفمبر ١٩٩١

Pictures of Islamic Resistance martyrs and self-sacrifice martyrs displayed in the Martyr's Day celebration at Burj Al-Barajneh Public High School for Girls - November 19

1991

عضو شورى حزب الله السيد حسن نصر الله في احتفال يوم الشهيد في برج البراجنة - تشرين الثاني/ نوفمبر 1991

Hezbollah Shura member Sayyed Hassan Nasrallah at the Martyr's Day celebration in Burj Al-Barajneh - November 1991

موقع العهد الإخباري

1991

جولة للأمين العام لحزب الله السيد عباس الموسوي في شوارع الضاحية الجنوبية لبيروت - كانون الأول/ ديسمبر ١٩٩١

Hezbollah Secretary General Sayyed Abbas al-Moussawi on a tour in Beirut's southern suburb - December 1991

Hezbollah Secretary General Sayyed Abbas al-Moussawi listening to the complaints of residents in Burj al-Barajneh - December 1991

الأمين العام لحزب الله السيد عباس الموسوي مستمعًا لشكاوى أهالي برج البراجنة - كانون الأول/ ديسمبر ١٩٩١

1991

الأمين العام لحزب الله السيد عباس الموسوي مستمعًا لشكاوى أهالي برج البراجنة - كانون الأول/ ديسمبر ١٩٩١

Hezbollah Secretary General Sayyed Abbas al-Moussawi listening to the complaints of residents in Burj alBarajneh - December 1991

1992

الرقيب في جيش العملاء حكمت سويدان بعد فراره من ميليشيا العملاء وبجانبه الحاج وفيق صفا - كانون الثاني/ يناير ١٩٩٢

Hikmat Swaidan, who escaped from Lahad Army prior to being a sergeant in its ranks, standing beside Hajj Wafeeq Safa - January 1992

1992

زيارة تفقدية للأمين العام لحزب الله سماحة السيد عباس الموسوي لمنطقة وادي أبو جميل في بيروت الغربية - شباط/ فبراير ١٩٩٢

Hezbollah Secretary General Sayyed Abbas Al-Moussawi visiting Wadi Abu Jamil in western Beirut - February 1992

Hezbollah Secretary General Sayyed Abbas Al-Moussawi listening to people's complaints in Wadi Abu Jamil area - February 1992

الأمين العام لحزب الله السيد عباس الموسوي مستمعًا لشكاوى أهالي منطقة وادي أبو جميل - شباط/ فبراير ١٩٩٢

1992

موقع العهد الإخباري

الأمين العام لحزب الله السيد عباس الموسوي يطعم الجريح في المقاومة الإسلامية علي قبيسي في احتفال يوم الجريح - شباط/ فبراير ١٩٩٢

Hezbollah Secretary General Sayyed Abbas Al-Moussawi feeding wounded Resistance fighter Ali Qubeisi during the Day of the Wounded - February 1992

1992

الأمين العام لحزب الله السيد عباس الموسوي يلقي كلمة حزب الله في ذكرى شهادة الشيخ راغب حرب في جيشيت الجنوبية - 16 شباط/ فبراير 1992

Hezbollah Secretary General Sayyed Abbas Al-Moussawi speaking during the martyrdom anniversary of Sheikh Ragheb Harb in Jibchit - February 16, 1992

1992

الأمين العام لحزب الله السيد عباس الموسوي مغادرًا جبشيت في رحلته الأخيرة - 16 شباط/ فبراير 1992

Hezbollah Secretary General Sayyed Abbas Al-Moussawi's final trip to Jibchit - February 16, 1992

1992

مقعد سيد شهداء المقاومة الإسلامية السيد عباس الموسوي في مقر الأمانة العامة لحزب الله - شباط/ فبراير 1992

The seat of Sayyed Abbas Al-Moussawi at the headquarters of Hezbollah General Secretariat - February 1992

موقع العهد الإخباري

1992

جماهير المقاومة الإسلامية تودع سيد شهدائها في الضاحية الجنوبية لبيروت - ١٧ شباط/ فبراير ١٩٩٢

Islamic Resistance supporters bid Sayyed Abbas Al-Moussawi farewell in Beirut's southern suburb - February 1992

راية حزب الله تظلل نعش أمينه العام في النبي شيت - ١٨ شباط/ فبراير ١٩٩٢

Hezbollah flag shades the coffin of its secretary general in Nabi Chit - February 18, 1992

1992

Shrine of Sayyed Abbas Al-Moussawi, his wife and child in Nabi Chit in Bekaa - February 1992

روضة سيد شهداء المقاومة الإسلامية السيد عباس الموسوي وزوجته وطفله في بلدة النبي شيت البقاعية - شباط / فبراير ١٩٩٢

1992

الأمين العام لحزب الله سماحة
السيد حسن نصر الله1992-

Secretary General of Hezbollah
His Eminence Sayyed Hassan
Nasrallah- 1992

موقع العهد الإخباري

1992

مراسم عاشوراء في الضاحية الجنوبية لبيروت
- ١٠ تموز/ يوليو ١٩٩٢

Ashura commemorations in the southern suburb of Beirut - July 10, 1992

جماهير المقاومة في إحياء ذكرى عاشوراء في الضاحية الجنوبية لبيروت - ١٠ تموز/ يوليو ١٩٩٢

Resistance supporters commemorating Ashura in the southern suburb of Beirut - July 10, 1992

1992

الشاعر والمنشد أنور نجم في مهرجان انتخابي
لحزب الله في بيروت - آب/ أغسطس ١٩٩٢

Poet and vocalist Anwar Najem at a Hezbollah electoral event in Beirut - August 1992

Hezbollah candidates for Baabda and Beirut in party's first parliamentary elections - August 1992

صور لمرشحي حزب الله في دائرتي بعبدا وبيروت في أول انتخابات نيابية يشارك فيها - آب/ أغسطس ١٩٩٢

1992

A special unit parading during Hezbollah Martyr's Day ceremonies in the southern suburb of Beirut - November 11, 1992

استعراض سرية خاصة في مراسم يوم شهيد حزب الله في الضاحية الجنوبية لبيروت - ١١ تشرين الثاني/ نوفمبر ١٩٩٢

الاحتلال الاسرائيلي يبعد ٤١٧ فلسطينيًا الى منطقة مرج الزهور - كانون الأول/ ديسمبر ١٩٩٢

"Israeli" occupation forces deport 417 Palestinians to the Marj Al-Zohour area - December 1992

1992

عضو حركة "حماس" الدكتور عبد العزيز الرنتيسي مُبعدًا الى مرج الزهور - كانون الأول/ ديسمبر 1992

Member of Hamas movement Dr. Abdel Aziz Al-Rantisi being deported to Marj Al-Zohour - December 1992

موقع العهد الإخباري

1993

Funeral of martyr Ibrahim Oleik in the southern suburb of Beirut - March 1993

تشييع الشهيد ابراهيم عليق في الضاحية الجنوبية لبيروت - آذار/ مارس ١٩٩٣

1993

الأمين العام لحزب الله السيد حسن نصر الله في ذكرى رحيل الإمام الخميني (قده) في بيروت - حزيران/ يونيو 1993

Hezbollah Secretary General Sayyed Hassan Nasrallah during the death anniversary of Imam Khomeini in Beirut - June 1993

موقع العهد الإخباري

1993

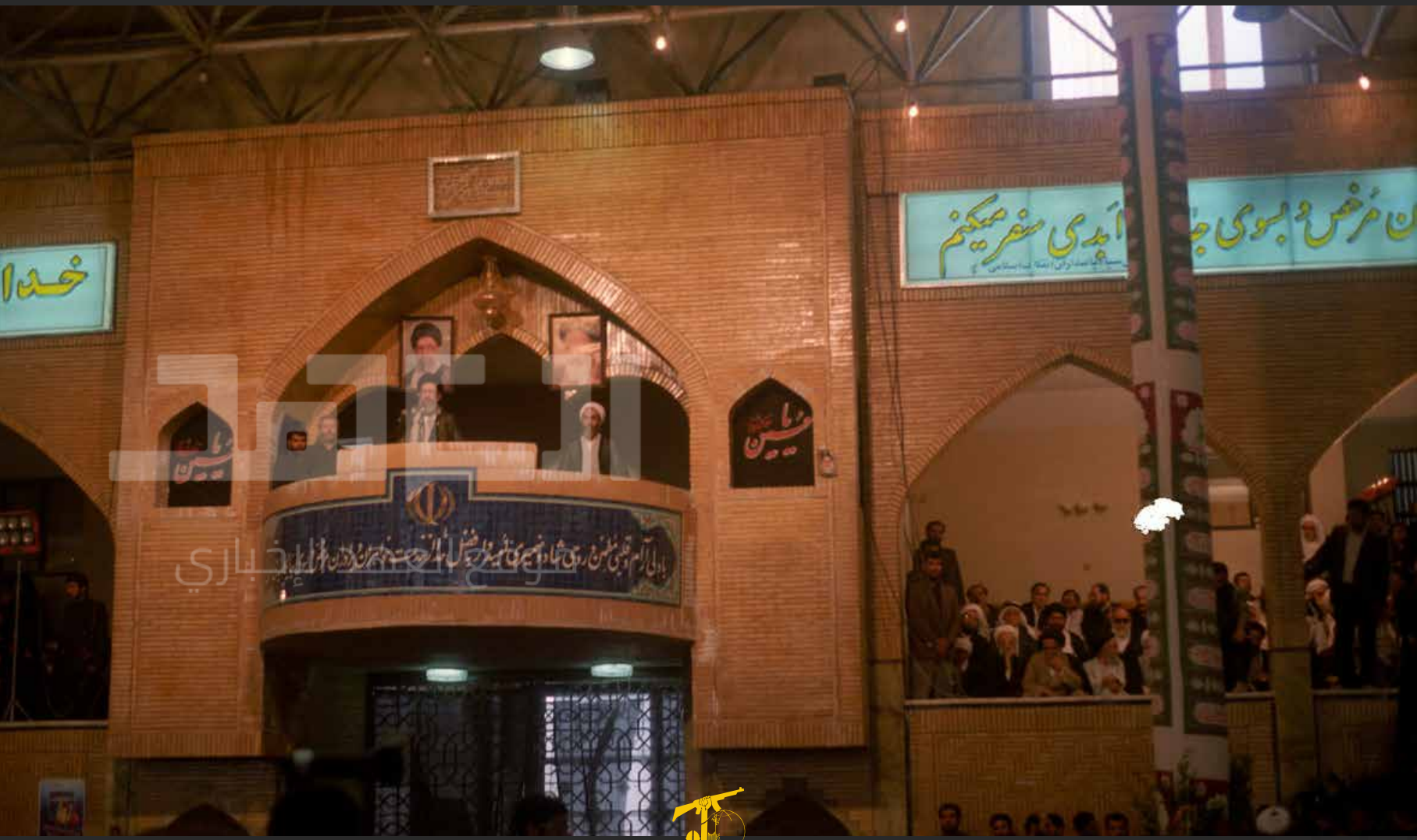

الإمام الخامنئي ملقيًا خطابًا في مقام الإمام الخميني (قده) في طهران - حزيران/ يونيو ١٩٩٣

Imam Khamenei speaking at shrine of Imam Khomeini in Tehran - June 1993

1993

الأمين العام لحزب الله السيد حسن نصر الله مشاركًا في مراسم عاشوراء في الضاحية الجنوبية لبيروت - حزيران/ يونيو 1993

Hezbollah Secretary General Sayyed Hassan Nasrallah taking part in Ashura commemorations in the southern suburb of Beirut - June 1993

موقع العهد الإخباري

حزب الله
عهد الأربعين

1993

إحياء يوم العاشر من محرّم في بيروت الغربية - حزيران/ يونيو 1993

Ashura commemorations in western Beirut - June 1993

Renovations by "Jihad Al-Binaa" following Operation Accountability aggression - August 1993

أعمال ترميم لـ «جهاد البناء» بعد نهاية عدوان «تصفية الحساب» - آب/ أغسطس ١٩٩٣

موقع العهد الإخباري

1993

مُقاوم أثناء التصدي للعدوان الإسرائيلي - تموز/ يوليو 1993

A Resistance fighter while confronting the "Israeli" aggression - July 1993

طفلة بين ركام منزلها المتضرر في اقليم التفاح
- آب/ أغسطس ١٩٩٣

A girl under the rubble of her damaged house
in Iqlim al-Tuffah - August 1993

1993

موقع العهد الإخباري

جماهير المقاومة الإسلامية بعد انسحابها من منطقة الغبيري على إثر إطلاق النار عليها في مظاهرة الرفض لاتفاق «أوسلو» - ١٣ أيلول/ سبتمبر ١٩٩٣

Resistance supporters withdrawing from Ghobeiry after being shot at during a rally rejecting Oslo Accords - September 13, 1993

موقع العهد الإخباري

جثمان الشهيدة سكنة شمس الدين ملفوفًا براية المقاومة الإسلامية - ١٣ أيلول/ سبتمبر ١٩٩٣

The body of martyr Seknah Shams al-Din wrapped in Islamic Resistance flag - September 13, 1993

1993

الأمين العام لحزب الله السيد حسن نصر الله مهدئًا جماهير المقاومة الإسلامية بعد مجزرة جسر المطار - 13 أيلول/ سبتمبر 1993

Hezbollah Secretary General Sayyed Hassan Nasrallah calling for calm after the Airport Bridge massacre - September 13, 1993

موقع العهد الإخباري

موقع العهد الإخباري

تشييع شهداء مجزرة جسر المطار - ١٤ أيلول/ سبتمبر ١٩٩٣

Funeral of the martyrs of the Airport Bridge massacre - September 14, 1993

1993

جماهير المقاومة في تشييع شهداء مجزرة ١٣ أيلول/ سبتمبر ١٩٩٣

Resistance supporters at the funeral of the martyrs of the September 13, 1993 massacre

موقع العهد الإخباري

تشييع شهداء مجزرة جسر المطار أمام مسجد الإمام الرضا(ع) في الضاحية الجنوبية لبيروت - ١٤ أيلول/ سبتمبر ١٩٩٣

Funeral of the martyrs of the Airport Bridge massacre in front of the Imam Al-Rida Mosque, Beirut's southern suburb - September 14, 1993

1993

الأمين العام لحزب الله السيد حسن نصر الله في ختام مسيرة تشييع شهداء مجزرة جسر المطار - ١٤ أيلول/ سبتمبر ١٩٩٣

Hezbollah Secretary General Sayyed Hassan Nasrallah after the funeral procession of the martyrs of the Airport Bridge massacre - September 14, 1993

موقع العهد الإخباري

Mourners of the September 13 martyrs at the site of the massacre - September 14, 1993

مشاركون في تشييع شهداء ١٣ أيلول في موقع المجزرة - ١٤ أيلول/ سبتمبر ١٩٩٣

1993

Palestinian deportees to Marj al-Zohour return to Occupied Palestine - December 12, 1993

عودة المبعدين الفلسطينيين من مرج الزهور الى فلسطين المحتلة - ١٢ كانون الأول/ ديسمبر ١٩٩٣

1994

1994

طفل في مراسم يوم القدس العالمي في الضاحية الجنوبية لبيروت - 11 آذار/ مارس 1994

A child during International Quds Day commemorations in Beirut's southern suburb - March 11, 1994

العهد
موقع العهد الإخباري

1994

الشهيد رضوان فارس خلال إحياء يوم القدس العالمي في الضاحية الجنوبية لبيروت - 11 آذار/ مارس 1994

Martyr Radwan Fares at the International Quds Day commemorations in Beirut's southern suburb - March 11, 1994

1994

A unit parading during International Quds Day, Beirut's southern suburb - March 11, 1994

سريّة في استعراض يوم القدس العالمي في الضاحية الجنوبية لبيروت - ١١ آذار/ مارس ١٩٩٤

حقيبة أحد الأطفال من ضحايا مجزرة باص النبطية - آذار/ مارس ١٩٩٤

Schoolbag belonging to one of the victims of the Nabatiyeh bus massacre - March 1994

1994

معاينة حقائب الأطفال من ضحايا مجزرة باص النبطية - آذار/ مارس 1994

Examining schoolbags belonging to the children of the Nabatiyeh bus massacre - March 1994

1994

من آثار استهداف باص للأطفال العائدين من مدرستهم في النبطية - آذار/ مارس 1994

Aftermath of school bus attack in Nabatiyeh - March 1994

موقع العهد الإخباري

1994

مؤتمر صحفي للأمين العام لحزب الله السيد حسن نصر الله في الوحدة الإعلامية بعد اختطاف المجاهد الحاج أبو علي الديراني 24 أيار/ مايو 1994

Hezbollah Secretary General Sayyed Hassan Nasrallah holds presser following the kidnapping of mujahid Abu Ali Al-Dirani, May 24, 1994

الأمين العام لحزب الله السيد حسن نصر الله متفقدًا جرحى الغارة الاسرائيلية على عين كوكب في البقاع - حزيران/ يونيو ١٩٩٤

Hezbollah Secretary General Sayyed Hassan Nasrallah inspecting the wounded of an "Israeli" raid on Ein Kawkab in the Bekaa Valley - June 1994

1994

جولة للأمين العام لحزب الله السيد حسن نصر الله في منطقة برج البراجنة - حزيران/ يونيو 1994

Hezbollah Secretary General Sayyed Hassan Nasrallah touring Burj al-Barajneh - June 1994

1994

الأمين العام لحركة "الجهاد الاسلامي" الدكتور فتحي الشقاقي في بيروت

Secretary General of the Islamic Jihad Movement Dr. Fathi Shaqaqi in Beirut

1994

الأمين العام لحزب الله السيد حسن نصر الله في عزاء آية الله الشيخ محمد علي الأراكي في حسينية البرجاوي في الضاحية الجنوبية لبيروت - كانون الأول/ ديسمبر ١٩٩٤

Hezbollah Secretary General Sayyed Hassan Nasrallah at the funeral of Ayatollah Sheikh Muhammad Ali Al-Araki in Al-Barjawi Husseinieh, Beirut's southern suburb - December 1994

Aftermath of the assassination of martyr Fouad Mughniyeh in Sfeir, Beirut's southern suburb - December 21, 1994

من آثار عملية اغتيال الشهيد المجاهد فؤاد مغنية في محلة الصفير في الضاحية الجنوبية لبيروت - ٢١ كانون الأول/ ديسمبر ١٩٩٤

1994

آية الله السيد محمد حسين فضل الله يؤم الصلاة على جثمان الشهيد فؤاد مغنية وخلفه والد الشهيد - ٢٢ كانون الأول/ ديسمبر ١٩٩٤

Ayatollah Sayyed Muhammad Hussein Fadlallah leads funeral prayers for martyr Fouad Mughniyeh; the martyr's father takes part - December 22, 1994

1995

1995

موقع العهد الإخباري

سرية الأشبال في مراسم يوم القدس العالمي في الضاحية الجنوبية لبيروت - ٢٤ شباط/ فبراير ١٩٩٥

The Cubs Brigade during International Quds Day commemorations in Beirut's southern suburb - February 24, 1995

من مراسم يوم القدس العالمي في الضاحية الجنوبية لبيروت - ٢٤ شباط/ فبراير ١٩٩٥

Activities during Solidarity Day with the South and West Bekaa Event - March 1995

1995

إنزال على الحبال في استعراض يوم القدس العالمي في بعلبك - ٢٤ شباط/ فبراير ١٩٩٥

Rappelling maneuvers during International Quds Day commemorations in Beirut's southern suburb - February 24, 1995

Rappelling maneuvers during International Quds Day commemorations in Beirut's southern suburb - February 24, 1995

استعراض النزول على الحبال في مراسم يوم القدس العالمي في الضاحية الجنوبية لبيروت - ٢٤ شباط/ فبراير ١٩٩٥

1995

الأمين العام لحزب الله السيد حسن نصر الله متحدثًا في أسبوع القائد الشهيد رضا ياسين في حسينية روضة الشهيدين في الغبيري - آذار/ مارس 1995

Hezbollah Secretary General Sayyed Hassan Nasrallah listening to an explanation by a Resistance leader about the Salah Ghandour self-sacrifice operation - April 1995

موقع العهد الإخباري

من فعاليات يوم التضامن مع الجنوب والبقاع الغربي - آذار/ مارس ١٩٩٥

Activities during Solidarity Day with the South and West Bekaa Event - March 1995

موقع العهد الإخباري

Activities during Solidarity Day with the South and West Bekaa Event - March 1995

من فعاليات يوم التضامن مع الجنوب والبقاع الغربي - آذار/ مارس ١٩٩٥

1995

الأمين العام لحزب الله السيد حسن نصر الله يعلن اسم الاستشهادي صلاح غندور بطل عملية بنت جبيل - نيسان/ أبريل ١٩٩٥

Hezbollah Secretary General Sayyed Hassan Nasrallah announcing name of martyr Salah Ghandour, the hero of the Bint Jbeil operation - April 1995

الأمين العام لحزب الله السيد حسن نصر الله مستمعًا الى شرح أحد قادة المقاومة حول عملية الاستشهادي صلاح غندور - نيسان/ ابريل ١٩٩٥

Hezbollah Secretary General Sayyed Hassan Nasrallah listening to an explanation by a Resistance leader about the Salah Ghandour self-sacrifice operation - April 1995

الأمين العام لحزب الله السيد حسن نصر الله متصفحًا جريدة «العهد» أثناء تقبل التبريكات بعملية الاستشهادي صلاح غندور - نيسان/ ابريل ١٩٩٥

Hezbollah Secretary General Sayyed Hassan Nasrallah reading Al-Ahed Newspaper during accepting congratulations for the self-sacrifice operation of Salah Ghandour - April 1995

1995

الأمين العام لحزب الله السيد حسن نصر الله متحدثًا في العيد الحادي عشر لتأسيس جريدة "العهد" - حزيران/ يونيو 1995

Hezbollah Secretary General Sayyed Hassan Nasrallah speaking on the 11th anniversary of the Al-Ahed Newspaper founding - June 1995

1995

His Eminence Sheikh Ali Slim during Ashura commemorations in Beirut's southern suburb - June 8, 1995

سماحة الشيخ علي سليم يتلو المصرع الحسيني صبيحة العاشر من محرم في الضاحية الجنوبية لبيروت - ٨ حزيران/ يونيو ١٩٩٥

Islamic Jihad leader Ziyad Nakhaleh holds a picture of martyr Dr. Fathi Shaqaqi - October 1995

القيادي في حركة الجهاد الاسلامي زياد نخالة يحمل صورة الشهيد الدكتور فتحي الشقاقي - تشرين الأول/ أكتوبر ١٩٩٥

Funeral of Islamic Jihad Secretary General Dr. Fathi Shaqaqi in Damascus - October 1995

تشييع جثمان الأمين العام لحركة «الجهاد الاسلامي» الدكتور فتحي الشقاقي في دمشق - تشرين الأول/ يونيو ١٩٩٥

الأمين العام لحزب الله السيد حسن نصر الله متحدِّثا في تشييع الشهيد فتحي الشقاقي - تشرين الأول/ يونيو ١٩٩٥

Hezbollah Secretary General Sayyed Hassan Nasrallah speaking at the funeral of martyr Fathi Shaqaqi - October 1995

1996

Winter in the southern suburb of Beirut - February 1996

شتاء الضاحية الجنوبية لبيروت - شباط/ فبراير ١٩٩٦

استعراض الهيئة الصحية الإسلامية في يوم القدس العالمي في صور جنوب لبنان - ١٦ شباط/ فبراير ١٩٩٦

The Islamic Health Organization parading during International Quds Day commemorations in Tyre, southern Lebanon - February 16, 1996

1996

مراسم يوم القدس العالمي في الضاحية الجنوبية لبيروت - ١٦ شباط/ فبراير ١٩٩٦

International Quds Day commemorations in Beirut's southern suburb - February 16, 1996

1996

الأمين العام لحزب الله السيد حسن نصر الله خطيبًا في أسبوع الاستشهادي علي أشمر- الضاحية الجنوبية لبيروت - آذار/ مارس 1996

Hezbollah Secretary General Sayyed Hassan Nasrallah speaking during the one-week memorial service of martyr Ali Ashmar, Beirut's southern suburb- March 1996

1996

الحاج منيف أشمر والد الاستشهادي علي أشمر متحدثًا في أسبوع ولده في الضاحية الجنوبية لبيروت - آذار/ مارس 1996

Hajj Munif Ashmar, father of martyr Ali Ashmar, speaking during his one-week memorial service in southern Beirut - March 1996

موقع العهد الإخباري

The ambulance targeted by the "Israeli" enemy during the Mansouri massacre - April 1996

سيارة الإسعاف التي استهدفها العدو الإسرائيلي مرتكبًا مجزرة المنصوري - نيسان/ أبريل ١٩٩٦

1996

موقع العهد الإخباري

أعمال ترميم لبعض المنازل المتضررة من عدوان «عناقيد الغضب» الإسرائيلي على لبنان - نيسان/ ابريل ١٩٩٦

Renovations following "Israel's" Grapes of Wrath aggression against Lebanon - April 1996

موقع العهد الإخباري

«ملعونة أنت الى الأبد يا اسرائيل»
من الشعارات المرفوعة في جنوب لبنان بعد عدوان نيسان/ ابريل ١٩٩٦

"You are forever cursed, 'Israel'" - one of the slogans raised in southern Lebanon after the April 1996 aggression

Hezbollah flags atop destroyed houses in southern Lebanon after the Grapes of Wrath aggression - April 1996

رايات حزب الله فوق منازل مدمرة بعد عدوان «عناقيد الغضب» في جنوب لبنان - نيسان/ أبريل ١٩٩٦

1996

مُسِن جنوبي في أرضه بعد نهاية عدوان "عناقيد الغضب" - نيسان/ أبريل 1996

An elderly southerner praying after the end of the Grapes of Wrath aggression - April 1996

Katyusha rockets launcher in one of the Resistance's positions in southern Lebanon during a media tour following Grapes of Wrath aggression - May 1996

إحدى راجمات صواريخ الكاتيوشا في أحد مرابض المقاومة الإسلامية في جنوب لبنان أثناء جولة للإعلاميين بعد نهاية عدوان «عناقيد الغضب» - أيار/ مايو ١٩٩٦

Katyusha rockets in one of the Resistance's positions in southern Lebanon during a media tour following Grapes of Wrath aggression - May 1996

صواريخ الكاتيوشا في أحد مرابض المقاومة الاسلامية جنوب لبنان أثناء جولة للاعلاميين بعد نهاية عدوان «عناقيد الغضب» - أيار/ مايو ١٩٩٦

1996

أحد مجاهدي المقاومة الإسلامية أثناء جولة الإعلاميين بعد انتهاء عدوان "عناقيد الغضب" - أيار/ مايو 1996

One of the Islamic Resistance's Mujahideen during a media tour after the end of the Grapes of Wrath aggression - May 1996

موقع العهد الإخباري

Ashura procession in the southern suburb of Beirut - June 1996

مسيرة يوم العاشر من محرم في الضاحية الجنوبية لبيروت - حزيران/ يونيو ١٩٩٦

1996

والد الشهيد توفيق حيصون منتظرًا جثمان ولده بعد عملية تبادل الأسرى - تموز/ يوليو 1996

Father of martyr Tawfiq Haysoun waiting for the body of his son following a prisoner swap operation - July 1996

موقع العهد الإخباري

نعش قائد عملية الأسيرين الشهيد سمير مطوط عائدًا الى تراب الوطن محمولًا على أكف رفاقه في الضاحية الجنوبية لبيروت - تموز/ يوليو ١٩٩٦

Coffin of the leader of the Two Captives operation, martyr Samir Matout, returning to the homeland, carried by his comrades in Beirut's southern suburb - July 1996

1996

موقع العهد الإخباري

استقبال جثامين شهداء المقاومة الاسلامية المحررة على معبر كفرتبنيت - تموز/ يوليو ١٩٩٦

Receiving the liberated remains of Islamic Resistance fighters at Kafr Tibnit crossing - July 1996

Tyre city entrance during the parliamentary elections - August 1996

مدخل مدينة صور خلال الانتخابات النيابية - آب/ أغسطس ١٩٩٦

1996

موكب انتخابي لحزب الله في منطقة بعبدا - آب/ أغسطس ١٩٩٦

A Hezbollah electoral convoy in Baabda - August 1996

مقابلة مع مجاهدين حول عملية مركبا النوعية التي استهدفت مجموعة من قوات «ايغوز» - كانون الأول/ ديسمبر ١٩٩٦

An interview with several Mujahideen after the Markaba operation, which targeted a group of the Egoz Unit - December 1996

1997

1997

من عرض يوم القدس العالمي في الضاحية الجنوبية لبيروت - شباط/ فبراير ١٩٩٧

International Quds Day parade in the southern suburb of Beirut - February 1997

Katyusha launcher model displayed during International Quds Day parade in Beirut's southern suburb - February 1997

مجسم لراجمة كاتيوشا لعرض يوم القدس العالمي في الضاحية الجنوبية لبيروت - شباط/ فبراير ١٩٩٧

1997

طفل خلال إحياء ذكرى العاشر من محرم في النبطية - أيار/ مايو 1997

A child during the 10th of Muharram commemorations in Nabatieh - May 1997

1997

مجسم لعملية سجد النوعية في مسيرة يوم العاشر من محرم في بيروت - أيار/ مايو 1997

Model for Sujud operation during the 10th of Muharram march in Beirut - May 1997

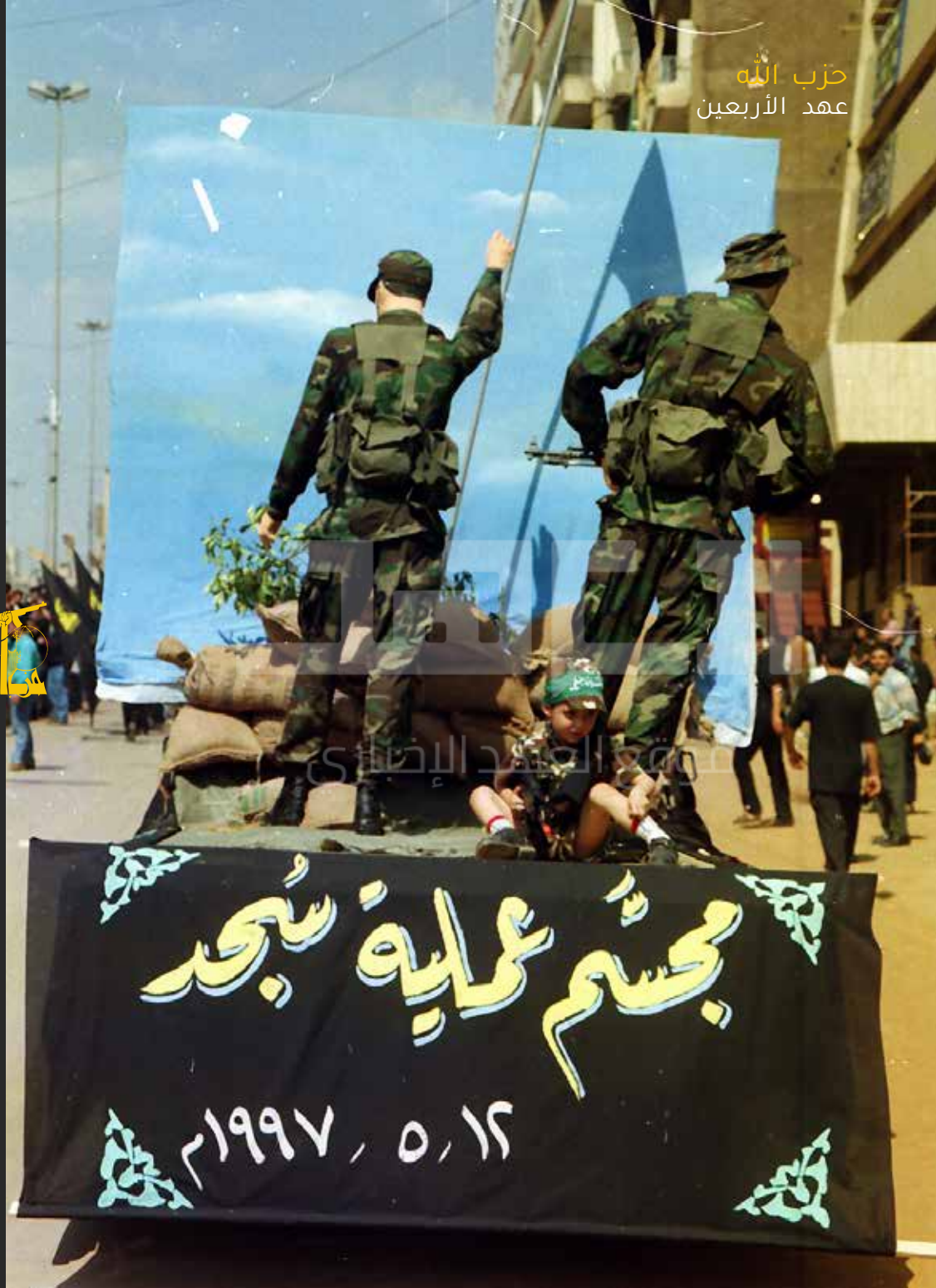

1997

الطفل علاء نجمة (شهيد الدفاع المقدس) يحمل أشلاء الجندي من قوات "شيطيت 13" الخاصة الاسرائيلية بعد كمين "كف العباس" في بلدة أنصارية الجنوبية - 5 أيلول/ سبتمبر 1997

Alaa Najma carrying the remains of a Shayetet 13 "Israeli" soldier following the Kaf al-Abbas ambush in the southern town of Ansariah - September 5, 1997

موقع العهد الإخباري

Spoils of the Islamic Resistance after the Kaf al-Abbas ambush in the southern town of Ansariah - September 5, 1997

غنائم المقاومة الإسلامية بعد كمين «كف العباس» في بلدة أنصارية الجنوبية - ٥ أيلول/ سبتمبر ١٩٩٧

الأمين العام لحزب الله السيد حسن نصر الله في مؤتمر صحفي بعد كمين «كف العباس» في بلدة أنصارية الجنوبية - ٥ أيلول/ سبتمبر ١٩٩٧

Hezbollah Secretary General Sayyed Hassan Nasrallah at a presser after the Kaf al-Abbas ambush in Ansariah - September 5, 1997

موقع العهد الإخباري

الأمين العام لحزب الله السيد حسن نصر الله في مؤتمر صحفي بعد كمين «كف العباس» في بلدة أنصارية الجنوبية - ٥ أيلول/ سبتمبر ١٩٩٧

Hezbollah Secretary General Sayyed Hassan Nasrallah at a presser after the Kaf al-Abbas ambush in Ansariah - September 5, 1997

Remains of "Israeli" soldiers killed in the Kaf al-Abbas ambush - September 5, 1997

بقايا الجنود الإسرائيليين القتلى في كمين «كف العباس» - ٥ أيلول/ سبتمبر ١٩٩٧

Remains of "Israeli" soldiers killed in the Kaf al-Abbas ambush - September 5, 1997

بقايا الجنود الاسرائيليين القتلى في كمين «كف العباس» - ٥ أيلول/ سبتمبر ١٩٩٧

1997

الأمين العام لحزب الله السيد حسن نصر الله خلال تقبّل التبريكات بشهادة نجله هادي - أيلول/ سبتمبر 1997

Hezbollah Secretary General Sayyed Hassan Nasrallah accepting congratulations on the martyrdom of his son Hadi - September 1997

1997

عنصر كشفي يقبل جبين الأمين العام لحزب الله السيد حسن نصر الله خلال تقبّل التبريكات بشهادة نجله هادي - أيلول/ سبتمبر 1997

A scout member kissing the forehead of Hezbollah Secretary General Sayyed Hassan Nasrallah while congratulating him on the martyrdom of his son Hadi - September 1997

1997

A delegation from the North offers congratulations to Sayyed Nasrallah for the martyrdom of his son Hadi - September 1997

وفد من أبناء الشمال يقدم التبريكات للسيد نصر الله بشهادة نجله هادي - أيلول/ سبتمبر ١٩٩٧

1997

الأمين العام لحزب الله خلال إطلاق مشروع السرايا اللبنانية لمقاومة الاحتلال الاسرائيلي - تشرين الثاني/ نوفمبر 1997

Hezbollah Secretary General launches the Lebanese Brigades project to resist the "Israeli" occupation - November 1997

1998

1998

طفلان خلال عرض يوم القدس العالمي في الضاحية الجنوبية لبيروت - كانون الثاني/ يناير 1998

Two children during the International Quds Day parade in Beirut's southern suburb - January 1998

موقع العهد الإخباري

1998

نزول على الحبال خلال استعراض يوم القدس العالمي في الضاحية الجنوبية لبيروت - كانون الثاني/ يناير 1998

Repelling maneuvers during the International Quds Day parade in Beirut's southern suburb - January 1998

موقع العهد الإخباري

1998

Martyr Ali Baz heading a brigade during International Quds Day parade - January 1998

الشهيد علي باز في مقدمة إحدى السرايا المشاركة في يوم القدس العالمي - كانون الثاني/ يناير ١٩٩٨

1998

الأمين العام لحزب الله السيد حسن نصر الله خلال زيارته إحدى عوائل الشهداء في البقاع - كانون الثاني/ يناير 1998

Secretary General of Hezbollah Sayyed Hassan Nasrallah visiting a family of one of the martyrs in Bekaa - January 1998

1998

الأمين العام لحزب الله السيد حسن نصر الله متفقدًا إحدى عوائل الشهداء في البقاع - كانون الثاني/ يناير ١٩٩٨

Secretary General of Hezbollah Sayyed Hassan Nasrallah visiting a family of one of the martyrs in Bekaa - January 1998

The people of Bekaa's Al-Halaniya award the Secretary General of Hezbollah with a plaque during his visit to their town - January 1998

أهالي بلدة الحلانية البقاعية يقدمون درعًا تكريمية للأمين العام لحزب الله خلال زيارته الى بلدتهم - كانون الثاني/ يناير ١٩٩٨

1998

الأمين العام لحزب الله السيد حسن نصرالله يقبل إحدى الزهرات الكشفيات في بلدة الحلانية البقاعية - كانون الثاني/ يناير 1998

Hezbollah Secretary General Sayyed Hassan Nasrallah kissing a scout member in Bekaa's Al-Helaniya - January 1998

Beginning of the International Quds Day parade in Tyre - January 1998

مقدمة استعراض يوم القدس العالمي في مدينة صور - كانون الثاني/ يناير ١٩٩٨

1998

يوم العاشر من محرم في بعلبك - أيار/ مايو ١٩٩٨

10th of Muharram commemorations in Baalbek - May 1998

The liberated prisoners from the swap deal
at the Kfarfalos crossing - June 1998

الأسرى المحررون في صفقة التبادل على معبر
كفرفالوس - حزيران/ يونيو ١٩٩٨

1998

الأمين العام لحزب الله السيد حسن نصر الله يتفحص جثمان ولده الشهيد هادي بعد استعادته - حزيران/ يونيو ١٩٩٨

Hezbollah Secretary General Sayyed Hassan Nasrallah examines the remains of his martyred son, Hadi, after its recovery - June 1998

الأمين العام لحزب الله السيد حسن نصر الله مودعًا جثمان ولده الشهيد هادي بعد استعادته - حزيران/ يونيو ١٩٩٨

Hezbollah Secretary General Sayyed Hassan Nasrallah bidding his martyred son Hadi farewell - June 1998

1998

الصحافي الراحل محمد حسنين هيكل في ضيافة الأمين العام لحزب الله - تموز/ يوليو ١٩٩٨

Secretary General of Hezbollah hosting late journalist Mohamed Hassanein Heikal - July 1998

الصحافي الراحل محمد حسنين هيكل في ضيافة الأمين العام لحزب الله - تموز/ يوليو ١٩٩٨

Secretary General of Hezbollah hosting late journalist Mohamed Hassanein Heikal - July 1998

1998

الأسيرة المحررة سهى بشارة في السراي الحكومي بعد الإفراج عنها من قبل الاحتلال - أيلول/ سبتمبر 1998

Freed prisoner Suha Bishara in the Grand Serail after her release by occupation forces - September 1998

العهد الإخباري

Martyr's Day commemoration at Al-Radouf cemetery in Beirut - November 11, 1998

مراسم يوم الشهيد في روضة الرادوف في الضاحية الجنوبية لبيروت - ١١ تشرين الثاني/ نوفمبر ١٩٩٨

1999

الشهيد الحي هادي السيد حسن رافعًا شارة النصر بعد نجاته من مواجهة مع طائرات العدو المروحية - شباط/ فبراير ١٩٩٩

The living martyr Hadi al-Sayyed Hasan raising the victory sign after his return to the liberated areas - February 1999

MP Muhammad Raad checking in on the living martyr at Al-Rasul Hospital in Beirut's southern suburb - February 1999

النائب محمد رعد متفقدًا الشهيد الحي هادي السيد حسن في مستشفى الرسول(ص) في الضاحية الجنوبية لبيروت - شباط/ فبراير ١٩٩٩

موقع العهد الإخباري

Celebrations in Beirut's southern suburb after the execution of the commander of the "Israeli" forces, Erez Gerstein, in Lebanon - March 1999

احتفالات شعبية في الضاحية الجنوبية لبيروت بعد إعدام قائد القوات الإسرائيلية في لبنان «إيرز غيرشتاين» - آذار/ مارس ١٩٩٩

احتفالات شعبية في الضاحية الجنوبية لبيروت
بعد إعدام قائد القوات الإسرائيلية في لبنان
«إيرز غيرشتاين» - آذار/ مارس ١٩٩٩

Celebrations in Beirut's southern suburb after the execution of the commander of the "Israeli" forces, Erez Gerstein, in Lebanon - March 1999

1999

موقع العهد الإخباري

احتفالات شعبية في الضاحية الجنوبية لبيروت بعد إعدام قائد القوات الإسرائيلية في لبنان «إيرز غيرشتاين» - آذار/ مارس ١٩٩٩

Celebrations in Beirut's southern suburb after the execution of the commander of the "Israeli" forces, Erez Gerstein, in Lebanon - March 1999

موقع العهد الإخباري

من مراسم العاشر من محرم في الضاحية الجنوبية لبيروت - نيسان/ ابريل ١٩٩٩

10th of Muharram commemorations in the southern suburb of Beirut - April 1999

استقبال أهالي الضاحية الجنوبية لغنيمة المقاومة الإسلامية من عملية بيت ياحون النوعية - أيار/ مايو ١٩٩٩

Residents in the southern suburb receiving the spoils of the Islamic Resistance from the Beit Yahoun operation - May 1999

One of the participants in the Beit Yahoun operation presenting a rifle to Sayyed Hassan Nasrallah - May 1999

أحد المشاركين في عملية بيت ياحون النوعية يقدم بندقية غنمتها المقاومة الإسلامية الى السيد حسن نصر الله - أيار/ مايو ١٩٩٩

1999

الأمين العام لحزب الله يكرم أحد المجاهدين المشاركين في عملية بيت ياحون النوعية - أيار/ مايو 1999

Hezbollah Secretary General honors one of the Mujahideen who took part in Bet Yahoun operation - May 1999

موقع العهد الإخباري

1999

الأمين العام لحزب الله السيد حسن نصر الله خلال مؤتمر صحفي عقب الانسحاب اللحدي من جزين - حزيران/ يونيو 1999

Hezbollah Secretary General Sayyed Hassan Nasrallah during a presser following the withdrawal of the Lahad Army from Jezzine - June 1999

1999

The funeral of martyred Commander Ali Deeb in Beirut's southern suburb - August 1999

تشييع الشهيد القائد علي ديب (أبو حسن سلامة) في الضاحية الجنوبية لبيروت - آب/ أغسطس ١٩٩٩

الأمين العام لحزب الله السيد حسن نصر الله مودعًا الشهيد علي ديب (أبو حسن سلامة) - آب/ أغسطس ١٩٩٩

Hezbollah Secretary General Sayyed Hassan Nasrallah bids martyr Ali Deeb farewell - August 1999

2000

الأمين العام لحزب الله السيد حسن نصر الله معلنًا عن اسم الاستشهادي عمار حمود خلال مراسم يوم القدس العالمي - كانون الثاني/ يناير ٢٠٠٠

Hezbollah Secretary General Sayyed Hassan Nasrallah announcing the name of martyr Ammar Hammoud during International Quds Day commemorations - January 2000

2000

Two Islamic Resistance officers explaining the course of the Ain Qenia operation in Hasbaya - March 2000

ضابطان في المقاومة الإسلامية يشرحان مجريات عملية عين قنيا في حاصبيا - آذار/ مارس ٢٠٠٠

2000

الأمين العام لحزب الله السيد حسن نصر الله يؤم الصلاة مختتمًا مراسم يوم العاشر من محرم - نيسان/ أبريل 2000

Hezbollah Secretary General Sayyed Hassan Nasrallah leading the prayer, concluding the 10th of Muharram commemorations - April 2000

موقع العهد الإخباري

2000

الأمين العام لحزب الله السيد حسن نصر الله خطيبًا في مراسم يوم العاشر من محرم - نيسان/ أبريل 2000

Hezbollah Secretary General Sayyed Hassan Nasrallah delivering 10th of Muharram speech - April 2000

Explanation of the Aramta site operation - April 2000

شرح لمجريات عملية موقع عرمتى - نيسان/ أبريل ٢٠٠٠

الأمين العام لحزب الله مستقبِّلا دفعة من الأسرى المحررين - نيسان/ أبريل ٢٠٠٠

Hezbollah Secretary General receiving a group of freed prisoners - April 2000

Islamic Resistance fighters atop the main trench at the Houla site after the 2000 Liberation

مجاهدون يعتلون الدشمة الرئيسية لموقع حولا بعد التحرير في العام ٢٠٠٠

2000

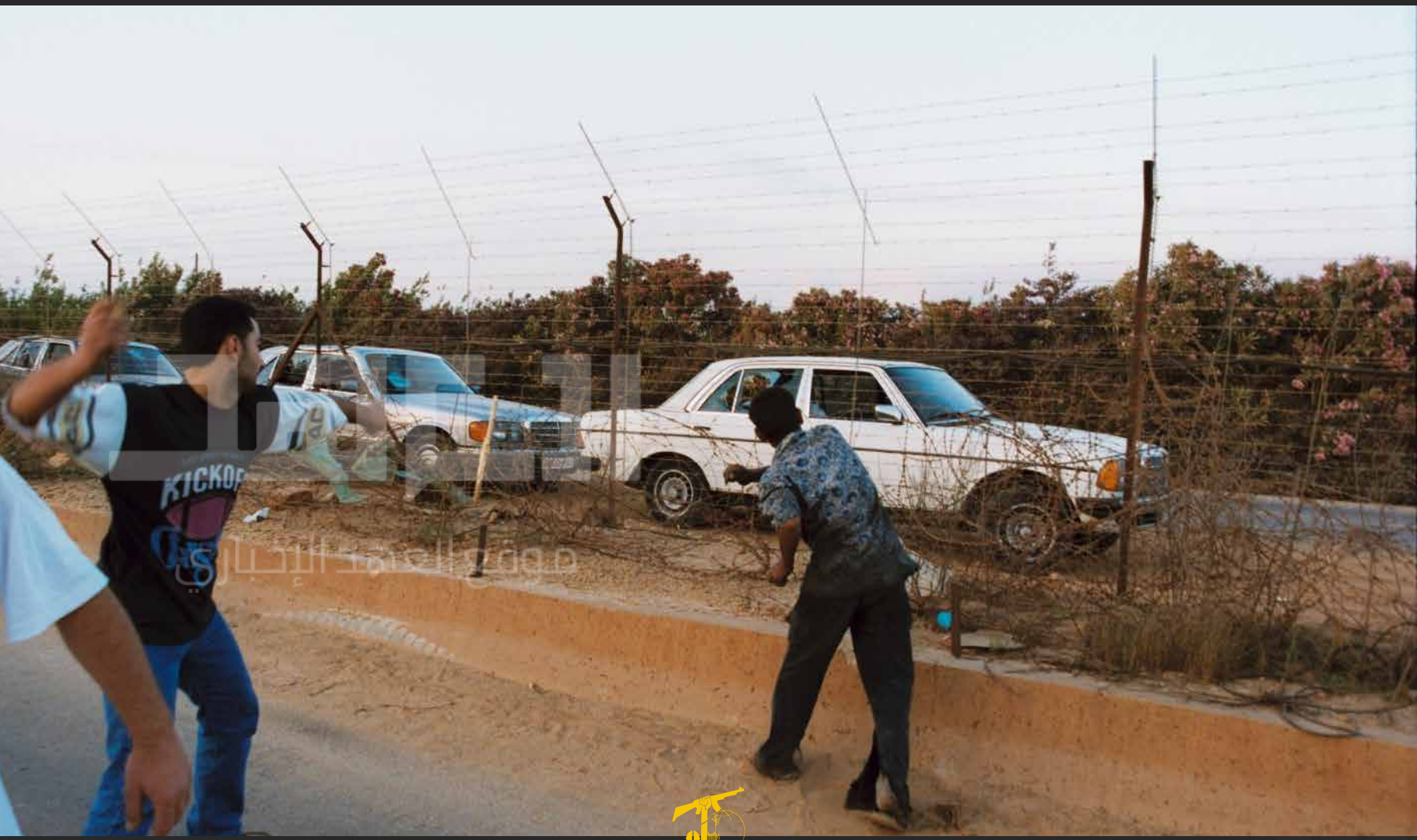

موقع العهد الإخباري

سيارات العملاء الفارين الى فلسطين المحتلة
تتعرض للرشق بالحجارة - أيار/ مايو ٢٠٠٠

Agents fleeing in cars to occupied Palestine
pelted with stones - May 2000

2000

آلية غنمتها المقاومة الإسلامية
من موقع عرمتى - أيار/ مايو 2000

Military vehicle captured by the Islamic Resistance at the Aramta site - May 2000

2000

استقبال الأهالي الفاتحين في بلدة مركبا - أيار/ مايو ٢٠٠٠

Markaba townspeople welcoming Islamic Resistance fighters - May 2000

الأهالي يتبادلون التبريكات بالتحرير في ساحة إحدى القرى الجنوبية - أيار/ مايو ٢٠٠٠

Residents gather in a town's square to congratulate each other on the liberation - May 2000

موكب غنائم المقاومة الإسلامية يعبر المناطق اللبنانية من الجنوب الى الشمال - أيار/ مايو ٢٠٠٠

Procession displaying spoils of war making its way through Lebanese areas from South to North - May 2000

موكب غنائم المقاومة الإسلامية في ساحة النجمة في صيدا - أيار/ مايو ٢٠٠٠

Parade of spoils in Nejmeh Square in Sidon - May 2000

موقع العهد الإخباري

مكان عملية الاستشهادي عمار حمود في بلدة القليعة بعد تحريرها - أيار/ مايو ٢٠٠٠

Site of the operation conducted by self-sacrifice martyr Ammar Hammoud in Al-Qulayaa - May 2000

Flags of the Islamic Resistance and the Lebanese Resistance Brigades in Bint Jbeil Stadium during the liberation celebration - May 2000

رايات المقاومة الإسلامية والسرايا اللبنانية لمقاومة الاحتلال في ملعب بنت جبيل باحتفال التحرير - أيار/ مايو ٢٠٠٠

موقع العهد الإخباري

الأمين العام لحزب الله السيد حسن نصر الله خطيبًا في احتفال التحرير في ملعب بنت جبيل بعد تحريرها - أيار/ مايو ٢٠٠٠

Hezbollah Secretary General Sayyed Hassan Nasrallah speaking at the Liberation celebration in Bint Jbeil Stadium - May 2000

موقع العهد الإخباري

Celebrations in Beirut's southern suburb after the Resistance captured "Israeli" colonel Elhanan Tannenbaum in a security operation - December 2000

احتفالات في الضاحية الجنوبية لبيروت بعد أسر المقاومة للعقيد الاسرائيلي الحنان تننباوم في عملية أمنية - تشرين الأول/ ديسمبر ٢٠٠٠

2000

تكريم الأمين العام لحزب الله السيد حسن نصر الله لأحد جرحى المقاومة - تشرين الثاني/ نوفمبر 2000

Hezbollah Secretary General Sayyed Hassan Nasrallah honoring a wounded Resistance fighter - November 2000

موقع العهد الإخباري

2001

2001

الأمين العام لحزب الله السيد حسن نصر الله خلال إحياء ذكرى العاشر من محرّم في الضاحية الجنوبية لبيروت - نيسان/ أبريل 2001

Hezbollah Secretary General Sayyed Hassan Nasrallah during Ashura commemorations in Beirut's southern suburb - April 2001

العهد
موقع العهد الإخباري

2001

الأمين العام لحزب الله السيد حسن نصر الله خطيبًا في مسيرة يوم العاشر من محرّم في الضاحية الجنوبية لبيروت - نيسان/ أبريل 2001

Hezbollah Secretary General Sayyed Hassan Nasrallah during Ashura commemorations in Beirut's southern suburb - April 2001

2001

من إحياء ذكرى العاشر من محرّم في الضاحية الجنوبية لبيروت - نيسان/ أبريل 2001

Ashura commemorations in the southern suburb of Beirut - April 2001

Participants commemorate the 10th of Muharram in Beirut's southern suburb - April 2001

الجماهير المشاركة في إحياء ذكرى العاشر من محرّم في الضاحية الجنوبية لبيروت - نيسان/ أبريل ٢٠٠١

2001

الأمين العام لحزب الله السيد حسن نصر الله يؤم صلاة الظهرين في ختام مسيرة يوم العاشر من محرّم في الضاحية الجنوبية لبيروت - نيسان/ أبريل 2001

Hezbollah Secretary General Sayyed Hassan Nasrallah leads prayers at the end of the 10th of Muharram march in Beirut's southern suburb - April 2001

موقع العهد الإخباري

2001

الأمين العام لحزب الله السيد حسن نصر الله خلال الاحتفال الرسمي بعيد المقاومة والتحرير في قصر الأونيسكو في بيروت - 25 أيار/ مايو 2001

Hezbollah Secretary General Sayyed Hassan Nasrallah during the official celebration of the Resistance and Liberation Day at UNESCO Palace in Beirut - May 25, 2001

موقع العهد الإخباري

الرئيس الشهيد رفيق الحريري يتوسط الأمين العام لحزب الله السيد حسن نصر الله ورئيس الجمهورية العماد اميل لحود خلال احتفال عيد المقاومة والتحرير - ٢٥ أيار/ مايو ٢٠٠١

Martyred Prime Minister Rafic Hariri with Hezbollah Secretary General Sayyed Hassan Nasrallah and Lebanese President General Emile Lahoud during the Resistance and Liberation Day celebrations - May 25, 2001

2001

رئيس الجمهورية العماد اميل لحود خلال الاحتفال الرسمي بعيد المقاومة والتحرير - 25 أيار/ مايو 2001

Lebanese President General Emile Lahoud during Resistance and Liberation Day celebration - May 25, 2001

موقع العهد الإخباري

مراسم إحياء يوم القدس العالمي في الضاحية الجنوبية لبيروت - ١٤ كانون الأول/ ديسمبر ٢٠٠١

International Quds Day commemorations in Beirut's southern suburb - December 14, 2001

نزول على الحبال خلال مراسم يوم القدس العالمي في الضاحية الجنوبية لبيروت - ١٤ كانون الأول/ ديسمبر ٢٠٠١

Repelling maneuvers during International Quds Day commemorations in Beirut's southern suburb - December 14, 2001

2001

الأمين العام لحزب الله السيد حسن نصر الله خلال مراسم يوم القدس العالمي في الضاحية الجنوبية لبيروت - 14 كانون الأول/ ديسمبر 2001

Hezbollah Secretary General Sayyed Hassan Nasrallah during International Quds Day commemorations in Beirut's southern suburb - December 14, 2001

2001

عرض يوم القدس العالمي عند بوابة فاطمة في جنوب لبنان - كانون الأول/ ديسمبر ٢٠٠١

International Quds Day commemorations at Fatima Gate in southern Lebanon - December 2001

International Quds Day commemorations at Fatima Gate in southern Lebanon - December 2001

عرض يوم القدس العالمي عند بوابة فاطمة في جنوب لبنان - كانون الأول/ ديسمبر ٢٠٠١

2001

طفل خلال مراسم يوم القدس العالمي عند بوابة فاطمة في جنوب لبنان - كانون الأول/ ديسمبر 2001

A child during International Quds Day commemorations at Fatima Gate in southern Lebanon - December 2001

2002

2002

مراسم إحياء العاشر من محرّم في الضاحية الجنوبية لبيروت - آذار/ مارس 2002

10th of Muharram commemorations in Beirut's southern suburb - March 2002

2002

مواكب اللطم خلال مراسم إحياء العاشر من محرّم في الضاحية الجنوبية لبيروت - آذار/ مارس 2002

Convoy of people beating their chests during the 10th of Muharram commemorations in Beirut's southern suburb - March 2002

المركز العهد الإخباري

Some 10th of Muharram slogans in Beirut's southern suburb - March 2002

من شعارات العاشر من محرّم في الضاحية الجنوبية لبيروت - آذار/مارس ٢٠٠٢

2002

Participants at the 10th of Muharram march
in Beirut's southern suburb - March 2002

الحضور في مسيرة العاشر من محرّم في
الضاحية الجنوبية لبيروت - آذار/مارس ٢٠٠٢

موقع العهد الإخباري

Repelling maneuvers during the International Quds Day commemorations in Nabatiyeh, southern Lebanon - November 2002

نزول على الحبال خلال مراسم يوم القدس العالمي في النبطية جنوب لبنان - تشرين الثاني/نوفمبر ٢٠٠٢

2002

مراسم يوم القدس العالمي في النبطية جنوب لبنان - تشرين الثاني/نوفمبر 2002

International Quds Day commemorations in Nabatiyeh, southern Lebanon - November 2002

العهد الإخباري

2002

الأمين العام لحزب الله خلال إحياء يوم القدس العالمي في النبطية جنوب لبنان - تشرين الثاني/ نوفمبر 2002

Hezbollah Secretary General during International Quds Day commemorations in Nabatiyeh, southern Lebanon - November 2002

مراسم يوم الشهيد داخل مقام الشهيد السيد عباس الموسوي - تشرين الثاني/نوفمبر ٢٠٠٢

Martyr's Day ceremony inside the shrine of the martyr Sayyed Abbas Al-Moussawi - November 2002

2003

2003

الأمين العام لحزب الله السيد حسن نصر الله يؤم الصلاة في ختام إحياء العاشر من محرّم في الضاحية الجنوبية لبيروت - آذار/ مارس 2003

Hezbollah Secretary General Sayyed Hassan Nasrallah leads the prayer at the end of the 10th of Muharram commemorations in Beirut's southern suburb - March 2003

العهد
موقع العهد الإخباري

موقع العهد الإخباري

إحياء ذكرى العاشر من محرّم في الضاحية الجنوبية لبيروت - آذار/مارس ٢٠٠٣

Ashura commemorations in Beirut's southern suburb - March 2003

Preparations for the Resistance and Liberation Day commemorations in the Bekaa - May 2003

التحضيرات لإحياء ذكرى عيد المقاومة والتحرير
في البقاع - أيار/مايو ٢٠٠٣

2003

التحضيرات لإحياء ذكرى عيد المقاومة والتحرير
في البقاع - أيار/مايو ٢٠٠٣

Preparations for the Resistance and Liberation Day commemorations in the Bekaa - May 2003

2003

كلمة للأمين العام لحزب الله السيد حسن نصر الله خلال ذكرى اعتقال المجاهد الشيخ عبد الكريم عبيد في جبشيت الجنوبية - تموز/ يوليو 2003

Hezbollah Secretary General Sayyed Hassan Nasrallah speaks during the anniversary of the arrest of Sheikh Abdel Karim Obeid in Jibchit - July 2003

2003

احتفال تأبيني لآية الله الشهيد السيد محمد باقر الحكيم في مجمع سيد الشهداء (ع) في الضاحية الجنوبية لبيروت - أيلول/سبتمبر ٢٠٠٣

A memorial for Ayatollah Martyr Sayyed Muhammad Baqir al-Hakim at the Sayyed al-Shuhada complex in Beirut's southern suburb - September 2003

موقع العهد الإخباري

The annual Taklif ceremony in the Islamic Foundation for Education in Beirut's southern suburb

احتفال التكليف السنوي في المؤسسة الإسلامية للتربية والتعليم في الضاحية الجنوبية لبيروت

2003

موقع العهد الإخباري

International Quds Day commemorations in Beirut's southern suburb - November 2003

مراسم إحياء يوم القدس العالمي في الضاحية الجنوبية لبيروت - تشرين الثاني/نوفمبر ٢٠٠٣

موقع العهد الإخباري

Repelling maneuver during International Quds Day commemorations in Beirut's southern suburb - November 2003

نزول على الحبال خلال مراسم إحياء يوم القدس العالمي في الضاحية الجنوبية لبيروت - تشرين الثاني/نوفمبر ٢٠٠٣

2004

2004

الأسير المحرر مصطفى حمود يلتقي بوالدته لأول مرة بعد ١٦ عامًا اثر انتزاع حريته بعملية تبادل للمقاومة - ٢٩ كانون الثاني/يناير ٢٠٠٤

Liberated prisoner Mustafa Hammoud meets his mother for the first time after 16 years following his release in a prisoner swap operation - January 29, 2004

Sheikh Abdel Karim Obeid, in the Freedom Parade outside Beirut International Airport - January 29, 2004

شيخ الأسرى عبد الكريم عبيد في موكب الحرية خارج مطار بيروت الدولي - ٢٩ كانون الثاني/يناير ٢٠٠٤

2004

من الأجواء الاحتفالية بإتمام عملية تبادل الأسرى عند طريق مطار بيروت الدولي - 29 كانون الثاني/يناير 2004

Festive atmosphere following the completion of the prisoner swap operation at the Beirut International Airport Road - January 29, 2004

موقع العهد الإخباري

Celebrating the liberated prisoners in the Sayyed al-Shuhada complex in Beirut's southern suburb - January 29, 2004

٤. الأسرى المحررون في الاحتفال التكريمي لهم بعد نجاح عملية تبادل الأسرى في مجمع سيد الشهداء (ع) في الضاحية الجنوبية لبيروت - ٢٩ كانون الثاني/يناير ٢٠٠٤

2004

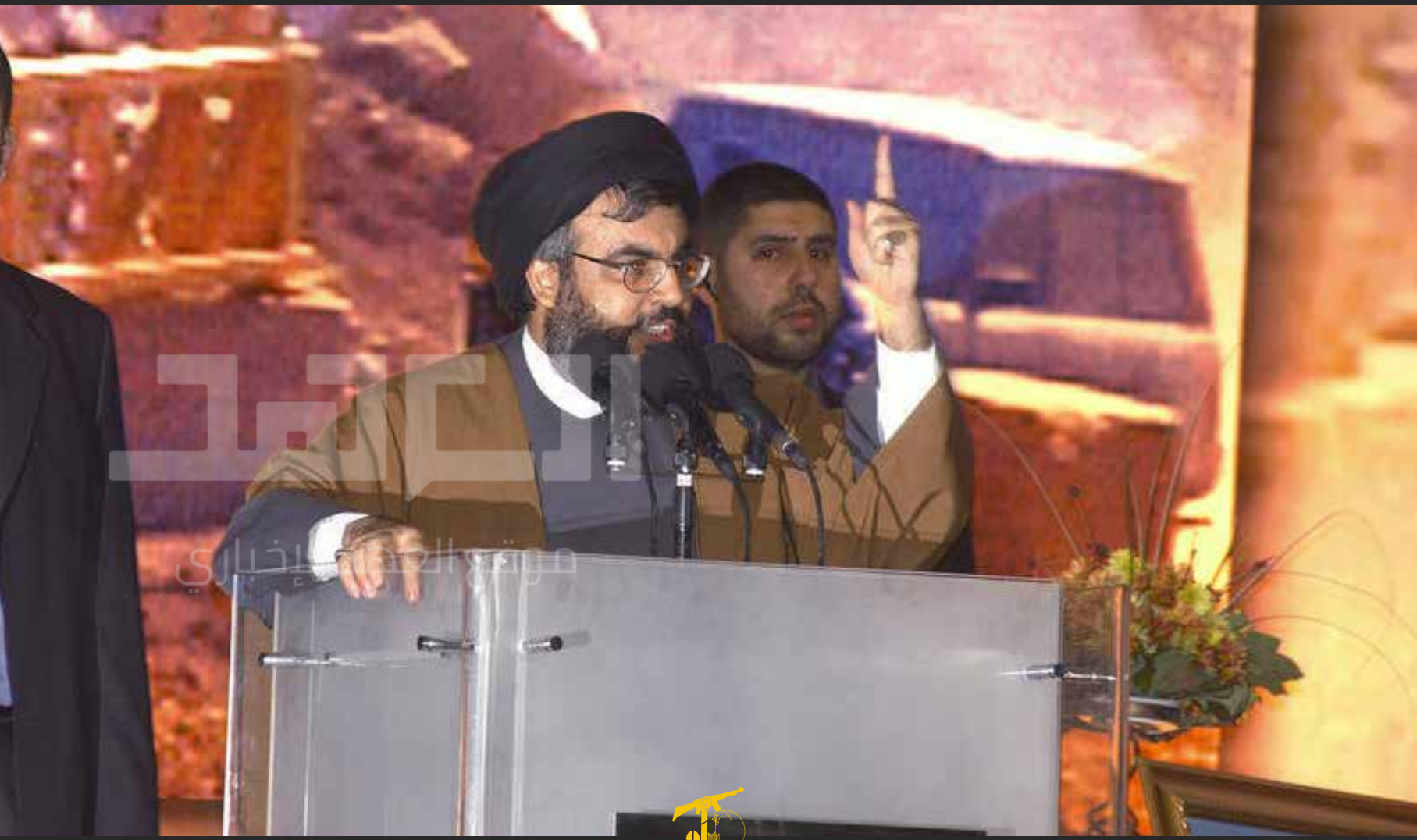

Hezbollah Secretary General Sayyed Hassan Nasrallah speaking at a ceremony honoring the freed prisoners - January 29, 2004

٥. الأمين العام لحزب الله السيد حسن نصر الله خطيبًا في الاحتفال التكريمي للأسرى بعد عملية التبادل - ٢٩ كانون الثاني/يناير ٢٠٠٤

Liberated prisoner Hassan Al-Anqouni (Abu Yahya) in his village Mashghara in the western Bekaa - January 2004

الأسير المحرر حسن العنقوني (أبو يحيى) بعد وصوله إلى قريته مشغرة في البقاع الغربي - كانون الثاني/يناير ٢٠٠٤

2004

وصول جثامين الشهداء ضمن عملية التبادل مع العدو الإسرائيلي إلى معبر رأس الناقورة - كانون الثاني/ يناير ٢٠٠٤

Remains of the martyrs which were part of the prisoner swap operation with the "Israeli" enemy arrive in Ras al-Naqoura crossing - January 2004

Remains of the martyrs which were part of the prisoner swap operation with the "Israeli" enemy arrive in Ras al-Naqoura crossing - January 2004

وصول جثامين الشهداء ضمن عملية التبادل مع العدو الإسرائيلي إلى معبر رأس الناقورة - كانون الثاني/ يناير ٢٠٠٤

حجة الإسلام السيد علي أكبر محتشمي في استقبال جثامين الأسرى المحررين في عملية التبادل مع العدو الإسرائيلي - كانون الثاني/ يناير ٢٠٠٤

Hojjat al-Islam Sayyed Ali Akbar Mohtashami receiving the remains of the liberated prisoners during the swap operation - January 2004

2004

الأسير المحرر فادي الجزار خلال مقابلة مع جريدة "العهد - الانتقاد" - شباط/ فبراير 2004

Freed prisoner Fadi Al-Jazzar in an interview with Al-Ahed newspaper (formerly Al-Intiqad) - February 2004

2004

موقع العهد الإخباري

احتفال تأبيني للشهيد الشيخ أحمد ياسين في مجمع سيد الشهداء (ع) في الضاحية الجنوبية لبيروت - آذار/مارس ٢٠٠٤

A memorial for martyr Sheikh Ahmed Yassin at Sayyed al-Shuhada complex in Beirut' southern suburb - March 2004

2004

موقع العهد الإخباري

طفل خلال إحياء ذكرى العاشر من محرم في الضاحية الجنوبية لبيروت - آذار/مارس 2004

A child during Ashura commemorations in Beirut's southern suburb - March 2004

2004

الأمين العام لحزب الله يؤم المصلين في ختام مسيرة العاشر من محرم في الضاحية الجنوبية لبيروت - آذار/مارس 2004

Hezbollah Secretary General leads prayers at the end of the Ashura procession in Beirut's southern suburb - March 2004

موقع العهد الإخباري

خطاب الأمين العام لحزب الله خلال مسيرة الأكفان في الضاحية الجنوبية لبيروت دفاعًا عن العتبات المقدسة في العراق - ٢١ أيار/مايو ٢٠٠٤

Hezbollah Secretary General speaking during the Shroud march in defense of the holy shrines in Iraq in Beirut's southern suburb - May 21, 2004

The front of the Shroud march in Beirut's southern suburb - May 21, 2004

مقدّمة مسيرة الأكفان في الضاحية الجنوبية لبيروت دفاعًا عن العتبات المقدسة في العراق - ٢١ أيار/مايو ٢٠٠٤

2004

الصلاة على جثمان الشهيد القائد غالب عوالي في مجمع سيد الشهداء (ع) في الضاحية الجنوبية لبيروت - تموز/يوليو 2004

Funeral prayers for martyred leader Ghaleb Awali in Sayyed al-Shuhada complex in Beirut's southern suburb - July 2004

Former Iranian Foreign Minister Ali Akbar Velayati visiting the Khiam detention camp in southern Lebanon - July 2004

وزير الخارجية الإيرانية السابق علي أكبر ولايتي في زيارة إلى معتقل الخيام جنوب لبنان - تموز/ يوليو ٢٠٠٤

Hezbollah Secretary General Sayyed Hassan Nasrallah receives Palestinian fighter Leila Khaled - December 12, 2004

الأمين العام لحزب الله السيد حسن نصر الله يستقبل المناضلة الفلسطينية ليلى خالد - ١٢ كانون الأول/ديسمبر ٢٠٠٤

2005

2005

A delegation from the Imam Mahdi Scouts at the tomb of martyred Prime Minister Rafic Hariri - February 2005

وفد من كشافة الإمام المهدي (عج) عند ضريح الرئيس الشهيد رفيق الحريري - شباط/فبراير ٢٠٠٥

الأمين العام لحزب الله يقدّم التعازي إلى العائلة الشهيد الرئيس رفيق الحريري في بيت الوسط - شباط/فبراير ٢٠٠٥

Hezbollah Secretary General offers condolences to the family of martyred Prime Minister Rafic Hariri in Beit Al-Wasat - February 2005

2005

من مراسم مسيرة العاشر من محرم في الضاحية الجنوبية لبيروت - شباط/فبراير 2005

Ashura commemorations in Beirut's southern suburb - February 2005

موقع العهد الإخباري

Worshipers at the end of the Ashura procession in Beirut's southern suburb - February 2005

المصلوّن في ختام مسيرة العاشر من محرم في الضاحية الجنوبية لبيروت - شباط/فبراير ٢٠٠٥

2005

الأمين العام لحزب الله السيد حسن نصر الله يؤم المصلين في مسيرة العاشر من محرم في الضاحية الجنوبية لبيروت - شباط/فبراير 2005

Hezbollah Secretary General Sayyed Hassan Nasrallah leads prayers on the 10th of Muharram in Beirut's southern suburb - February 2005

موقع العهد الإخباري

2005

الأمين العام لحزب الله خطيبًا في مسيرة الشكر والوفاء لسوريا في ساحة رياض الصلح - بيروت - 8 آذار/مارس 2005

Hezbollah Secretary General speaking at the Thanks and Loyalty to Syria march in Riad Al Solh Square - Beirut - March 8, 2005

موقع العهد الإخباري

2005

موقع العهد الإخباري

عيد المقاومة والتحرير في مرجة راس العين - بعلبك - ٢٥ أيار/مايو ٢٠٠٥

Resistance and Liberation Day in Marjah Ras al-Ain - Baalbek - May 25, 2005

Parliamentary elections in southern Lebanon
- June 2005

من أجواء الانتخابات النيابية جنوب لبنان -
حزيران/يونيو ٢٠٠٥

2005

A voter during the parliamentary elections in southern Lebanon - June 2005

مقترعة في الانتخابات النيابية جنوب لبنان - حزيران/يونيو ٢٠٠٥

من أجواء الانتخابات النيابية في الضاحية الجنوبية لبيروت - حزيران/يونيو ٢٠٠٥

Parliamentary elections in Beirut's southern suburb - June 2005

2005

الاحتفالات الشعبية بنتائج الانتخابات النيابية في الضاحية الجنوبية لبيروت - حزيران/يونيو ٢٠٠٥

Celebrating the results of the parliamentary elections in Beirut's southern suburb - June 2005

موقع العهد الإخباري

الأمين العام لحزب الله السيد حسن نصر الله متحدثًا في ذكرى رحيل الإمام الخميني في قصر الأونيسكو - حزيران/يونيو ٢٠٠٥

Hezbollah Secretary General Sayyed Hassan Nasrallah speaking on the death anniversary of Imam Khomeini at UNESCO Palace - June 2005

2005

Funeral of the Ghajar operation martyrs in Beirut's southern suburb - November 2005

تشييع شهداء عملية الغجر في الضاحية الجنوبية لبيروت - تشرين الثاني/نوفمبر ٢٠٠٥

2006

الأمين العام لحزب الله السيد حسن نصر الله خطيبًا في مسيرة استنكار التعرض لمقام الامامين العسكريين(ع) في العراق - شباط/ فبراير ٢٠٠٦

Hezbollah Secretary General Sayyed Hassan Nasrallah speaking during a march denouncing the attack on the shrine of the two Imams in Iraq - February 2006

2006

والدة الاسير سمير القنطار في احتفال الذكرى السنوية لاعتقال نجلها - نيسان/أبريل 2006

Mother of detainee Samir Kuntar marking the anniversary of his arrest - April 2006

موقع العهد الإخباري

Filming "Nasrak Haz El Deni" video clip in the Beaufort Castle in southern Lebanon - May 2006

تصوير «كليب» نشيد «نصرك هزّ الدني» في قلعة الشقيف جنوب لبنان - أيار/مايو ٢٠٠٦

2006

الأمين العام لحزب الله خلال مؤتمر صحفي عقب الاحتجاجات بعد الاساءة إليه في برنامج تلفزيوني ساخر - حزيران/يونيو 2006

Hezbollah Secretary General holds presser following protests over him being insulted in a satirical television program - June 2006

موقع العهد الإخباري

Celebrations in Beirut's southern suburb after the Islamic Resistance captures two "Israeli" soldiers - July 12, 2006

احتفالات في الضاحية الجنوبية لبيروت بعد نجاح المقاومة الاسلامية بأسر جنديين صهونيين - ١٢ تموز/يوليو ٢٠٠٦

2006

احتفالات في الضاحية الجنوبية لبيروت بعد نجاح المقاومة الاسلامية بأسر جنديين صهونيين - 12 تموز/يوليو 2006

Celebrations in Beirut's southern suburb after the Islamic Resistance captures two "Israeli" soldiers - July 12, 2006

موقع العهد الإخباري

2006

الاعتداءات الإسرائيلية على خزانات الوقود في مطار بيروت الدولي - تموز/يوليو 2006

"Israeli" attacks on fuel tanks at the Beirut International Airport - July 2006

2006

النازحون اللبنانيون في إحدى المدارس الرسمية في بيروت خلال العدوان الإسرائيلي في تموز/ يوليو ٢٠٠٦

Displaced Lebanese in a public school in Beirut during the "Israeli" aggression in July 2006

Ashura banner amid the destruction in Haret Hreik in Beirut's southern suburb during the "Israeli" aggression in July 2006

لافتة عاشورائية وسط الدمار في حارة حريك بالضاحية الجنوبية لبيروت خلال العدوان الإسرائيلي في تموز/يوليو ٢٠٠٦

2006

من مشاهد الدمار في الضاحية الجنوبية لبيروت
خلال العدوان الإسرائيلي في تموز/يوليو ٢٠٠٦

Scenes of destruction in Beirut's southern suburb during the "Israeli" aggression in July 2006

موقع العهد الإخباري

مجزرة مروحين جنوب لبنان - تموز/يوليو ٢٠٠٦

Marwahin massacre in southern Lebanon - July 2006

2006

موقع العهد الإخباري

مجزرة قانا الثانية جنوب لبنان - تموز/يوليو ٢٠٠٦

The second Qana massacre in southern Lebanon - July 2006

Aftermath of the "Israeli" landing in the city of Baalbek - August 2006

آثار الانزال الإسرائيلي على مدينة بعلبك - آب/ أغسطس ٢٠٠٦

2006

مكان مجزرة مجمع الإمام الحسن(ع) في الضاحية الجنوبية لبيروت - آب/أغسطس ٢٠٠٦

The site of the Imam Hassan complex massacre in Beirut's southern suburb - August 2006

Funeral of martyrs Hadi Shibli and Hussam Qaraouni in Bazouriya - September 2006

تشييع الشهيدين هادي شبلي وحسام قرعوني
في البازورية الجنوبية - أيلول/سبتمبر ٢٠٠٦

2006

الأمين العام لحزب الله السيد حسن نصر الله في مهرجان النصر الإلهي في الضاحية الجنوبية لبيروت - 22 أيلول/سبتمبر 2006

Hezbollah Secretary General Sayyed Hassan Nasrallah at the Divine Victory Festival in Beirut's southern suburb - September 22, 2006

2006

الأمين العام لحزب الله يحيي الجماهير المحتشدة في مهرجان النصر الالهي في الضاحية الجنوبية لبيروت - 22 أيلول/سبتمبر 2006

Hezbollah Secretary General greets participants at the Divine Victory Festival in Beirut's southern suburb - September 22, 2006

موقع العهد الإخباري

2006

موقع العهد الإخباري

الجماهير المشاركة في مهرجان النصر الإلهي في الضاحية الجنوبية لبيروت - ٢٢ أيلول/سبتمبر ٢٠٠٦

Participants in the Divine Victory Festival in Beirut's southern suburb - September 22, 2006

Launching reconstruction after the end of the "Israeli" aggression on Lebanon in 2006

إطلاق عملية إعادة الإعمار بعد نهاية العدوان الإسرائيلي على لبنان ٢٠٠٦

2007

2007

Participants in the 10th of Muharram march in Beirut's southern suburb - January 2007

الحشود المشاركة في مسيرة العاشر من محرم في الضاحية الجنوبية لبيروت - كانون الثاني/يناير ٢٠٠٧

موقع العهد الإخباري

الأمين العام لحزب الله السيد حسن نصر الله في خطاب يوم العاشر من محرم - كانون الثاني/ يناير ٢٠٠٧

Hezbollah Secretary General Sayyed Hassan Nasrallah speaking on the 10th of Muharram - January 2007

موقع العهد الإخباري

Participants in the 10th of Muharram march in Beirut's southern suburb - January 2007

الحشود المشاركة في مسيرة العاشر من محرم في الضاحية الجنوبية لبيروت - كانون الثاني/يناير ٢٠٠٧

موقع العهد الإخباري

2007

الأمين العام لحزب الله السيد حسن نصر الله في خطاب يوم العاشر من محرم - كانون الثاني/ يناير 2007

Hezbollah Secretary General Sayyed Hassan Nasrallah speaking on the 10th of Muharram - January 2007

2007

موقع العهد الإخباري

Assaults on peaceful protesters in the vicinity of the Arab University, leading to the martyrdom of some - January 25, 2007

اعتداءات على متظاهرين سلميين في محيط الجامعة العربية أدت إلى سقوط شهداء - ٢٥ كانون الثاني/يناير ٢٠٠٧

موقع العهد الإخباري

بالونات إسرائيلية سامة ألقيت على الجنوب اللبناني - شباط/فبراير ٢٠٠٧

Toxic "Israeli" balloons released into southern Lebanon - February 2007

2007

موقع العهد الإخباري

الأمين العام لحزب الله السيد حسن نصر الله مشاركًا في ذكرى القادة الشهداء - 16 شباط/فبراير 2007

Hezbollah Secretary General Sayyed Hassan Nasrallah participating in the memorial of the martyred leaders - February 16, 2007

Filming "Rayet Lebnan" video clip in southern Lebanon - July 2007

تصوير «كليب» نشيد «راية لبنان» في جنوب لبنان - تموز/يوليو ٢٠٠٧

2007

Filming "Rayet Lebnan" video clip in southern Lebanon - July 2007

تصوير «كليب» نشيد «راية لبنان» في جنوب لبنان - تموز/يوليو ٢٠٠٧

The Spider's Web exhibition in Beirut's southern suburb - August 2007

معرض «بيت العنكبوت» في الضاحية الجنوبية
لبيروت - آب/أغسطس ٢٠٠٧

2007

معرض "بيت العنكبوت" في الضاحية الجنوبية لبيروت - آب/ أغسطس 2007

The Spider's Web exhibition in Beirut's southern suburb - August 2007

The Spider's Web exhibition in Beirut's southern suburb - August 2007

معرض «بيت العنكبوت» في الضاحية الجنوبية
لبيروت - آب/أغسطس ٢٠٠٧

2007

The Victory Festival at Al-Raya Stadium in Beirut's southern suburb - August 2007

مهرجان الانتصار في ملعب الراية بالضاحية الجنوبية لبيروت - آب/أغسطس ٢٠٠٧

ذكرى يوم شهيد حزب الله في مجمع سيد الشهداء في الضاحية الجنوبية لبيروت - 11 تشرين الثاني/ نوفمبر 2007

Hezbollah's Martyr Day commemorations in the Sayyed al-Shuhada complex in Beirut's southern suburb - November 11, 2007

الأخبار
موقع العهد الإخباري

2007

الأمين العام لحزب الله السيد حسن نصر الله مفتتحًا معرض «أرضي» بنسخته الأولى في مجمع سيد الشهداء في الضاحية الجنوبية لبيروت - تشرين الثاني/نوفمبر ٢٠٠٧

Hezbollah Secretary General Sayyed Hassan Nasrallah opening the first Ardi Exhibition at the Sayyed al-Shuhada complex in Beirut's southern suburb - November 2007

2008

مشاركة الأمين العام لحزب الله السيد حسن نصر الله في مراسم العاشر من محرم في الضاحية الجنوبية لبيروت - كانون الثاني/يناير ٢٠٠٨

Hezbollah Secretary General Sayyed Hassan Nasrallah commemorating the 10th of Muharram in Beirut's southern suburb - January 2008

2008

موقع العهد الإخباري

من مراسم العاشر من محرم في الضاحية الجنوبية لبيروت - كانون الثاني/يناير ٢٠٠٨

Ashura commemorations in Beirut's southern suburb - January 2008

2008

اعتصام لطلاب المدارس أمام "الاسكوا" في بيروت استنكارا للعدوان الإسرائيلي على غزة - كانون الثاني/يناير 2008

A student sit-in in front of ESCWA in Beirut denouncing the "Israeli" aggression on Gaza - January 2008

موقع العهد الإخباري

2008

مشارك في احتجاج على استمرار انقطاع التيار الكهربائي في مار مخايل في الضاحية الجنوبية لبيروت - كانون الثاني/يناير 2008

Participant protesting against the continuing power cuts in Mar Mikhael in Beirut's southern suburb - January 2008

تشييع الشهيد مصطفى أمهز (دماء) في البقاع
- كانون الثاني/يناير ٢٠٠٨

Funeral of martyr Mustafa Amhaz in the Bekaa - January 2008

2008

موقع العهد الإخباري

تشييع القائد الجهادي الكبير الشهيد الحاج عماد مغنية في الضاحية الجنوبية لبيروت - ١٤ شباط/ فبراير ٢٠٠٨

Funeral of the great jihadi leader martyr Hajj Imad Mughniyeh in Beirut's southern suburb - February 14, 2008

Funeral the great jihadi leader martyr Hajj Imad Mughniyeh in Beirut's southern suburb - February 14, 2008

تشييع القائد الجهادي الكبير الشهيد الحاج عماد مغنية في الضاحية الجنوبية لبيروت - ١٤ شباط/ فبراير ٢٠٠٨

2008

الشهيد جهاد عماد مغنية معانقًا جدّه خلال أسبوع الشهيد القائد عماد مغنية في مجمع سيد الشهداء (ع) - شباط/فبراير 2008

Martyr Jihad Imad Mughniyeh embracing his grandfather during the one week memorial of martyred leader Imad Mughniyeh at the Sayyed al-Shuhada complex - February 2008

موقع العهد الإخباري

العهد
موقع العهد الإخباري

من مراسم ذكرى أسبوع الشهيد القائد عماد مغنية والقادة الشهداء في الضاحية الجنوبية لبيروت - ١٦ شباط/فبراير ٢٠٠٨

One week memorial of martyr Imad Mughniyeh and the martyred leaders in Beirut's southern suburb - February 16, 2008

2008

من مراسم ذكرى أسبوع الشهيد القائد عماد مغنية والقادة الشهداء في الضاحية الجنوبية لبيروت - ١٦ شباط/فبراير ٢٠٠٨

One week memorial of martyr Imad Mughniyeh and the martyred leaders in Beirut's southern suburb - February 16, 2008

Resistance and Liberation Day celebration at Al-Raya Stadium in Beirut's southern suburb - May 2008

احتفال عيد المقاومة والتحرير في ملعب الراية في الضاحية الجنوبية لبيروت - أيار/مايو ٢٠٠٨

2008

الأسير المحرر نسيم نسر عند 12 ضريح والده في بلدة البازورية الجنوبية بعد تحريره من الأسر - 1 حزيران/يونيو2008

Liberated prisoner Naseem Nisr at his father's tomb in Al-Bazouriya - June 1, 2008

2008

الأمين العام لحزب الله السيد حسن نصر الله خلال مراسم استقبال الأسرى المحررين بعد "عملية الرضوان" في ملعب الراية - 16 تموز/يوليو 2008

Hezbollah Secretary General Sayyed Hassan Nasrallah during the reception ceremony at Al-Raya Stadium for the liberated prisoners after the Radwan Operation - July 16, 2008

موقع العهد الإخباري

موقع العهد الإخباري

الأمين العام لحزب الله السيد حسن نصر الله خلال مراسم استقبال الأسرى المحررين بعد «عملية الرضوان» في ملعب الراية - ١٦ تموز/ يوليو ٢٠٠٨

Hezbollah Secretary General Sayyed Hassan Nasrallah during the reception ceremony at Al-Raya Stadium for the liberated prisoners after the Radwan Operation - July 16, 2008

Funeral of the martyrs after the recovery of their remains in the Radwan Operation - July 2008

تشييع جثامين الشهداء بعد استعادتهم في «عملية الرضوان» - تموز/يوليو ٢٠٠٨

موقع العهد الإخباري

الأسرى المحررون في زيارة إلى روضة الشهيدين
بعد إتمام «عملية الرضوان» - تموز/يوليو ٢٠٠٨

The liberated prisoners visiting Rawdat al-Shahideen Cemetery - July 2008

2009

2009

جهاد عماد مغنية في احتفال ذكرى القادة الشهداء - 16 شباط/فبراير 2009

Jihad Imad Mughniyeh at the commemoration of the martyred leaders - February 16, 2009

موقع العهد الإخباري

2009

الأمين العام لحزب الله السيد حسن نصر الله خطيبا في مهرجان عيد المقاومة والتحرير في بعلبك - ٢٥ أيار/مايو ٢٠٠٩

Hezbollah Secretary General Sayyed Hassan Nasrallah speaking at the Resistance and Liberation festival in Baalbek - May 25, 2009

قاوم بصوتك شعار الحملة الانتخابية لحزب الله - حزيران/يونيو ٢٠٠٩

Resist with Your Voice: Hezbollah's electoral campaign slogan - June 2009

2009

رئيس التيار الوطني الحر العماد ميشال عون بعد الادلاء بصوته في الانتخابات النيابية في حارة حريك في الضاحية الجنوبية - حزيران/يونيو 2009

Head of the Free Patriotic Movement General Michel Aoun after casting his vote in the parliamentary elections in Haret Hreik in Beirut's southern suburb - June 2009

The Divine Victory commemorations at Al-Raya Stadium in Beirut's southern suburb - August 2009

ذكرى النصر الإلهي في ملعب الراية بالضاحية الجنوبية لبيروت - آب/أغسطس ٢٠٠٩

2009

يوم القدس العالمي في مجمع سيد الشهداء (ع) في الضاحية الجنوبية لبيروت - أيلول/سبتمبر ٢٠٠٩

International Quds Day commemorations in the Sayyed al-Shuhada complex in Beirut's southern suburb - September 2009

2010

The arrival of the bodies of the victims of the Ethiopian plane to Rafic Hariri Hospital - January 2010

وصول جثامين ضحايا الطائرة الأثيوبية إلى مستشفى رفيق الحريري - كانون الثاني/يناير ٢٠١٠

2010

Searching for the Ethiopian plane black box along Beirut's coastline - January 2010

أعمال بحث عن الصندوق الأسود للطائرة الأثيوبية المنكوبة أمام شاطئ بيروت - كانون الثاني/يناير ٢٠١٠

أفراد من عائلة الشهيد القائد الحاج عماد مغنية خلال ذكرى القادة الشهداء في مجمع سيد الشهداء في الضاحية الجنوبية لبيروت - ١٦ شباط/فبراير ٢٠١٠

Family members of martyred leader Hajj Imad Mughniyeh during the martyred leaders' memorial in the Sayyed al-Shuhada complex in Beirut's southern suburb - February 16, 2010

Students visiting Rawdat al-Shahideen Cemetery on the martyred leaders' memorial - February 16, 2010

طلاب مدرسة في زيارة لروضة الشهيدين بمناسبة ذكرى القادة الشهداء - ١٦ شباط/ فبراير ٢٠١٠

موقع العهد الإخباري

Municipal and mokhtar elections in Ghobeiry - May 2010

الانتخابات البلدية والاختيارية في الغبيري - أيار/مايو ٢٠١٠

Ayatollah Sheikh Ahmad Jannati and Sheikh Muhammad Ali Al-Taskhiri bidding Ayatollah Sayyed Muhammad Hussein Fadlallah fare-well - July 2010

آية الله الشيخ أحمد جنتي برفقة الشيخ محمد علي التسخيري أثناء القاء نظرة الوداع على آية الله السيد محمد حسين فضل الله - تموز/يوليو ٢٠١٠

Funeral of Ayatollah Sayyed Muhammad Hussein Fadlallah in Beirut's southern suburb - July 2010

تشييع جثمان آية الله السيد محمد حسين فضل الله في الضاحية الجنوبية لبيروت - تموز/ يوليو ٢٠١٠

موقع العهد الإخباري

Imam Mahdi Scout members participating in the International Quds Day parade in Beirut's southern suburb - August 2010

عناصر من كشافة الإمام المهدي (عج) خلال مشاكتهم في استعراض يوم القدس العالمي في الضاحية الجنوبية لبيروت - آب/أغسطس ٢٠١٠

2010

افتتاح نصب تذكاري لشهداء عدوان تموز 2006 من الجامعة اللبنانية في الحدث - كانون الأول/ ديسمبر 2010

Inauguration of a memorial for the Lebanese University martyrs killed in the July 2006 aggression in Hadath - December 2010

موقع العهد الإخباري

2011

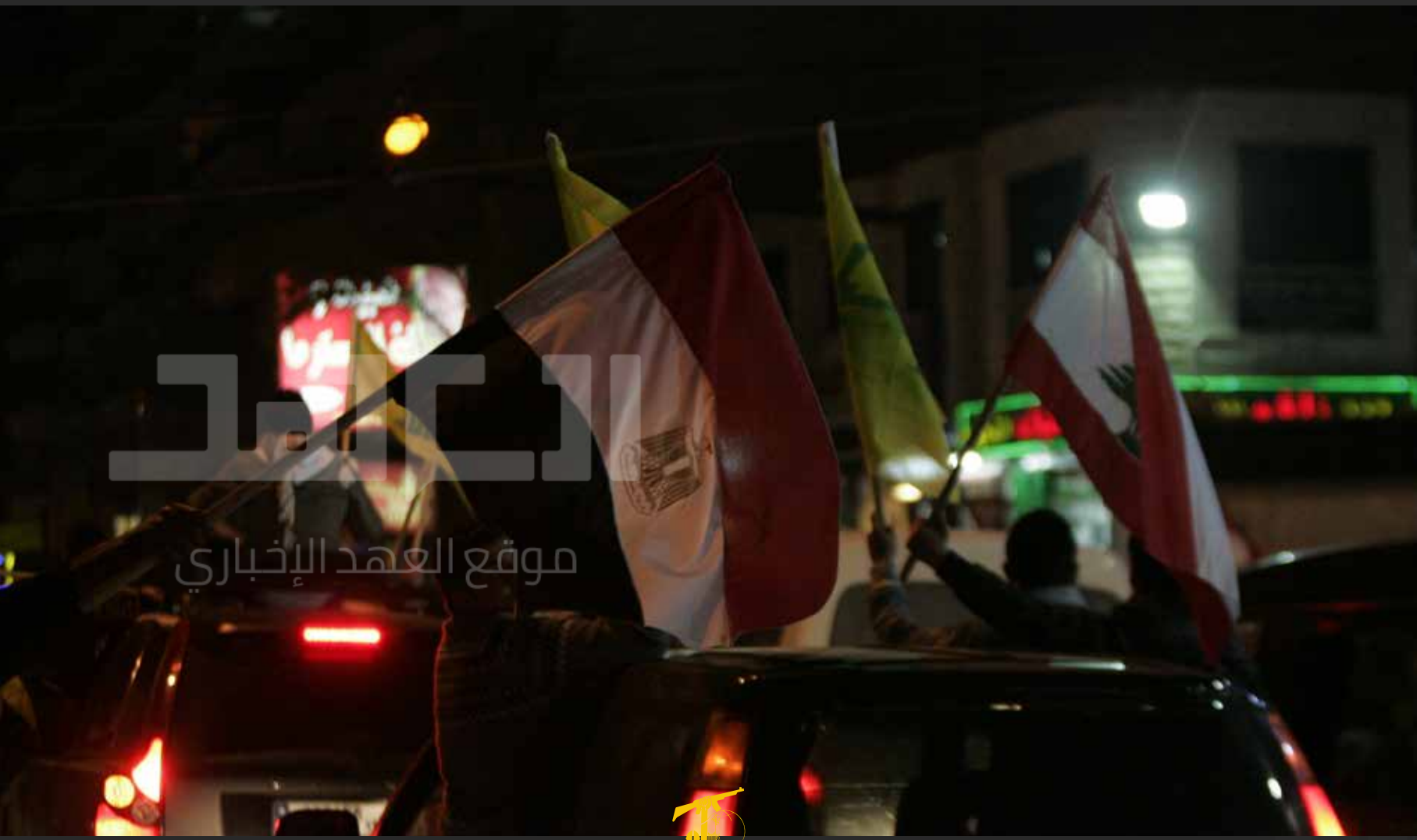

احتفالات في الضاحية الجنوبية لبيروت
بسقوط النظام المصري - شباط/فبراير ٢٠١١

Celebrations in Beirut's southern suburb following the fall of the Egyptian regime - February 2011

2011

الأسير المحرر سامي شهاب في احتفال ذكرى القادة الشهداء - شباط/فبراير 2011

Liberated prisoner Sami Shehab at the martyred leaders' commemoration - February 2011

الأسير المحرر سامي شهاب في احتفال ذكرى القادة الشهداء - شباط/فبراير ٢٠١١

Liberated prisoner Sami Shehab at the martyred leaders' commemoration - February 2011

زيارة وفد من سرايا المقاومة إلى روضة الشهيدين في ذكرى القادة الشهداء - شباط/ فبراير ٢٠١١

Delegation from the Resistance Brigades visiting Rawdat al Shahideen Cemetery on the martyrdom anniversary of the martyred leaders - February 2011

موقع العهد الإخباري

سوريا في الضاحية الجنوبية لبيروت - آذار/ مارس ٢٠١١

A pro-Syria rally in Beirut's southern suburb - March 2011

وقفة تضامنية مع الشعب البحريني أمام السفارة البحرينية في بيروت - آذار/مارس ٢٠١١

A solidarity stand with the Bahraini people in front of the Bahraini embassy in Beirut's southern suburb - March 2011

لقاء مع عميد الأسرى المحررين سمير القنطار
- تموز/يوليو ٢٠١١

A meeting with the dean of the liberated prisoners Samir Kuntar - July 2011

A Scout parade on the International Quds Day in Beirut's southern suburb - August 2011

استعراض كشفي لمناسبة يوم القدس العالمي في الضاحية الجنوبية لبيروت - آب/ أغسطس ٢٠١١

2011

العهد
موقع العهد الإخباري

والد سيد شهداء المقاومة الاسلامية السيد عباس الموسوي في ذكرى يوم شهيد حزب الله في مجمع سيد الشهداء (ع) في الضاحية الجنوبية لبيروت - تشرين الثاني/نوفمبر 2011

The father of Sayyed Abbas al-Moussawi on Hezbollah's Martyr Day in Sayyed al-Shuhada complex in Beirut's southern suburb - November 2011

2011

الفنان حسام الصباح في افتتاح فيلم "خلة وردة" - تشرين الثاني/ نوفمبر 2011

Artist Hossam Al-Sabah at the opening of the Kahlet Warde movie - November 2011

The burial place of the Islamic Resistance martyrs in Rawdat al Shahideen Cemetery in Ghobeiry in Beirut's southern suburb - November 2011

روضة شهداء المقاومة الإسلامية في روضة الشهيدين في الغبيري بالضاحية الجنوبية لبيروت - تشرين الثاني/نوفمبر ٢٠١١

Ashura meals on the 10th of Muharram in Beirut's southern suburb - December 2011

مضائف عاشورائية في يوم العاشر من محرم في الضاحية الجنوبية لبيروت - كانون الأول/ ديسمبر ٢٠١١

الأمين العام لحزب الله السيد حسن نصر الله خطيبًا خلال مسيرة العاشر من محرم في الضاحية الجنوبية لبيروت - كانون الأول/ ديسمبر٢٠١١

Hezbollah Secretary General Sayyed Hassan Nasrallah speaking during Ashura procession in Beirut's southern suburb - December 2011

2011

الأمين العام لحزب الله السيد حسن نصر الله خطيبًا خلال مسيرة العاشر من محرم في الضاحية الجنوبية لبيروت - كانون الأول/ ديسمبر2011

Hezbollah Secretary General Sayyed Hassan Nasrallah speaking during Ashura procession in Beirut's southern suburb - December 2011

موقع العهد الإخباري

2012

موقع العهد الإخباري

ذكرى القادة الشهداء في الضاحية الجنوبية
لبيروت - شباط/فبراير ٢٠١٢

The annual commemorations of the martyred leaders in Beirut's southern suburb - Febrauary 2012

The daughter of Imam Khomeini on the Imam's passing anniversary in Nabi Chit, Bekaa - June 2012

كريمة الإمام الخميني في ذكرى رحيل الإمام في النبي شيت في البقاع - حزيران/يونيو ٢٠١٢

موقع العهد الإخباري

A Scout parade on the International Quds Day in Beirut's southern suburb - August 2012

مسيرة كشفية بمناسبة يوم القدس العالمي في الضاحية الجنوبية لبيروت - آب/أغسطس ٢٠١٢

Hezbollah Secretary General Sayyed Hassan Nasrallah speaking on International Quds Day at the Imam Mahdi School in Hadath - August 2012

الأمين العام لحزب الله السيد حسن نصر الله متحدثًا بمناسبة يوم القدس العالمي في مدرسة الإمام المهدي (ع) في الحدث - آب/ أغسطس ٢٠١٢

مسيرة بمناسبة الذكرى السنوية لمجزرة صبرا وشاتيلا في الضاحية الجنوبية لبيروت - أيلول/ سبتمبر ٢٠١٢

A march marking the anniversary of the Sabra and Shatila massacre in Beirut's southern suburb - September 2012

حضور الأمين العام لحزب الله السيد حسن نصر الله في مسيرة الإستنكار للإساءة للنبي محمد (ص) - تشرين الأول/أكتوبر ٢٠١٢

Hezbollah Secretary General Sayyed Hassan Nasrallah takes part in the march to denounce the insult to Prophet Mohammed (PBUH) - October 2012

2012

الأمين العام لحزب الله السيد حسن نصر الله خطيبًا في نهاية مسيرة الإستنكار للإساءة للنبي محمد (ص) - تشرين الأول/أكتوبر 2012

Hezbollah Secretary General Sayyed Hassan Nasrallah speaks at the end of the march condemning the insult to the Prophet Muhammad - October 2012

موقع العهد الإخباري

2012

موقع العهد الإخباري

والد الإستشهادي أحمد قصير في احتفال يوم الشهيد في الضاحية الجنوبية لبيروت - 11 تشرين الثاني/ نوفمبر 2012

Father of martyr Ahmed Kassir during Martyr Day celebration in Beirut's southern suburb - November 11, 2012

2012

10th of Muharram procession in Beirut's southern suburb - December 2012

من مسيرة العاشر من محرم في الضاحية الجنوبية لبيروت - كانون الأول/ديسمبر ٢٠١٢

2013

موقع العهد الإخباري

روضة الشهيد القائد عماد مغنية في روضة الشهيدين في الغبيري - شباط/فبراير ٢٠١٣

Tomb of martyred leader Imad Mughniyeh in Rawdat al-Shahideen Cemetery in Ghobeiry - February 2013

2013

Funeral of martyred Mujahid Fadi al-Jazzar in Beirut's southern suburb - May 2013

تشييع الشهيد المجاهد فادي الجزار في الضاحية الجنوبية لبيروت - أيار/مايو ٢٠١٣

A tunnel dug by armed terrorists inside the Syrian city of Al-Qusayr - June 2013

نفق للمسلحين الإرهابيين داخل مدينة القصير السورية - حزيران/يونيو ٢٠١٣

حزب الله

2013

ساحة مدينة القصير بعد تحريرها
من الإرهابيين - حزيران/يونيو 2013

Al-Qusayr square after its libera-
tion from terrorists - June 2013

الأمين العام لحزب الله السيد حسن نصر الله متحدثا في يوم الجريح المقاوم - حزيران/يونيو ٢٠١٣

Hezbollah Secretary General Sayyed Hassan Nasrallah speaking on the Day of the Wounded - June 2013

The aftermath of the car-bomb explosion in Bir al-Abed - July 9, 2013

تفجير سيارة مفخخة في منطقة بئر العبد
تموز/يوليو ٢٠١٣

7. الحضور الشخصي للأمين العام لحزب الله خلال احتفال يوم القدس العالمي في الضاحية الجنوبية لبيروت - 2 آب/أغسطس 2013

Hezbollah Secretary General appears in person during International Quds Day commemorations in Beirut's southern suburb - August 2, 2013

موقع العهد الإخباري

2013

A terrorist explosion in Ruwais, Beirut's southern suburb - August 15, 2013

انفجار إرهابي في منطقة الرويس في الضاحية الجنوبية لبيروت - ١٥ آب/أغسطس ٢٠١٣

The return of those kidnapped in Azaz to Lebanon - October 2013

عودة مخطوفي أعزاز إلى لبنان - تشرين الأول/ أكتوبر ٢٠١٣

The double terrorist bombing in the vicinity of the Iranian embassy in Beirut - November 19, 2013

التفجير الإرهابي المزدوج في محيط السفارة الإيرانية في بيروت - ١٩ تشرين الثاني/نوفمبر ٢٠١٣

The double terrorist bombing in the vicinity of the Iranian embassy in Beirut - November 19, 2013

التفجير الإرهابي المزدوج في محيط السفارة الإيرانية في بيروت - ١٩ تشرين الثاني/نوفمبر ٢٠١٣

حزب الله
عهد الأربعين

2013

الجريح حسين المقداد في موكب اللطم خلال مراسم يوم العاشر من محرم في الضاحية الجنوبية لبيروت - تشرين الثاني/نوفمبر 2013

Wounded fighter Hussein al-Miqdad during Ashura commemorations in Beirut's southern suburb - November 2013

Chest beating procession during Ashura commemorations in Beirut's southern suburb - November 2013

موكب اللطم خلال مراسم يوم العاشر من محرم في الضاحية الجنوبية لبيروت - تشرين الثاني/نوفمبر ٢٠١٣

2013

موقع العهد الإخباري

الأمين العام لحزب الله السيد حسن نصر الله في إحياء العاشر من محرّم في الضاحية الجنوبية لبيروت - تشرين الثاني/نوفمبر 2013

Hezbollah Secretary Sayyed Hassan Nasrallah during Ashura commemorations in Beirut's southern suburb - November 2013

2013

الأمين العام لحزب الله السيد حسن نصر الله في إحياء العاشر من محرّم في الضاحية الجنوبية لبيروت - تشرين الثاني/نوفمبر 2013

Hezbollah Secretary General Sayyed Hassan Nasrallah during Ashura commemorations in Beirut's southern suburb - November 2013

2013

ذكرى أسبوع الشهيد القائد حسان اللقيس في الضاحية الجنوبية لبيروت - 20 كانون الأول/ ديسمبر 2013

One week memorial of martyred leader Hassan Laqis in Beirut's southern suburb - December 20, 2013

2014

Martyred leaders' memorial in the shrine of Sayyed Abbas al-Moussawi in Nabi Chit, Bekaa - February 2014

ذكرى القادة الشهداء في مقام سيد شهداء المقاومة الاسلامية السيد عباس الموسوي في النبي شيت البقاعية - شباط/فبراير ٢٠١٤

2014

موقع العهد الإخباري

الأمين العام لحزب الله السيد حسن نصر الله
خلال يوم القدس العالمي - ٢٥ تموز/يوليو ٢٠١٤

Hezbollah Secretary General Sayyed Hassan Nasrallah during International Quds Day - 25 July 2014

Divine Victory ad on a roadside billboard on the Airport Road in Beirut - August 2014

الحملة الاعلانية لذكرى النصر الإلهي على طريق المطار في بيروت - آب/أغسطس ٢٠١٤

العاشر من محرّم في الضاحية الجنوبية لبيروت
- تشرين الثاني/نوفمبر ٢٠١٤

Commemorations of the 10th of Muharram
in Beirut's southern suburb - November 2014

موقع العهد الإخباري

Commemorations of the 10th of Muharram in Beirut's southern suburb - November 2014

العاشر من محرّم في الضاحية الجنوبية لبيروت - تشرين الثاني/نوفمبر ٢٠١٤

Oath-taking in Rawdat al Shahideen Cemetery in Beirut's southern suburb on Hezbollah's Martyr Day - November 2014

أداء القسم في روضة الشهيدين في الضاحية الجنوبية لمناسبة ذكرى يوم شهيد حزب الله - تشرين الثاني/نوفمبر ٢٠١٤

الأسير المحرر من أيدي الإرهاب التكفيري عماد عيّاد في منزله في الضاحية الجنوبية لبيروت - ٢٥ تشرين الثاني/نوفمبر ٢٠١٤

Imad Ayyad, liberated prisoner from the Takfiris, in his home in Beirut's southern suburb - November 25, 2014

2015

Funeral of martyr Jihad Imad Mughniyeh in Beirut's southern suburb - January 19, 2015

تشييع الشهيد المجاهد جهاد عماد مغنية في الضاحية الجنوبية لبيروت - ١٩ كانون الثاني/يناير ٢٠١٥

موقع العهد الإخباري

الاحتفال التكريمي لشهداء القنيطرة في مجمع سيد الشهداء في الضاحية الجنوبية لبيروت - كانون الثاني/يناير ٢٠١٥

Honoring the Quneitra martyrs at the Sayyed al-Shuhada complex in Beirut's southern suburb - January 2015

Remembering the martyred leaders in Beirut's southern suburb - February 16, 2015

احتفال ذكرى القادة الشهداء في الضاحية الجنوبية لبيروت - ١٦ شباط/فبراير ٢٠١٥

Ashura commemorations in Beirut's southern suburb - October 2015

مراسم العاشر من محرّم في الضاحية الجنوبية
لبيروت - تشرين الأول/أكتوبر ٢٠١٥

Security measures for the 10th of Muharram procession in Beirut's southern suburb - October 2015

إجراءات الحماية لمسيرة العاشر من محرّم في الضاحية الجنوبية لبيروت - تشرين الأول/أكتوبر ٢٠١٥

Security measures for the 10th of Muharram procession in Beirut's southern suburb - October 2015

إجراءات الحماية لمسيرة العاشر من محرّم في الضاحية الجنوبية لبيروت - تشرين الأول/أكتوبر ٢٠١٥

2015

الأمين العام لحزب الله سماحة السيد حسن نصر الله خلال خطاب يوم العاشر من محرّم في الضاحية الجنوبية لبيروت - تشرين الأول/أكتوبر ٢٠١٥

Hezbollah Secretary General Sayyed Hassan Nasrallah speaking on the 10th of Muharram in Beirut's southern suburb - December 2015

Hezbollah's Martyr Day commemorations in Sayyed al-Shuhada complex in Beirut's southern suburb - November 2015

مراسم يوم شهيد حزب الله في مجمع سيد الشهداء (ع) في الضاحية الجنوبية لبيروت - تشرين الثاني/نوفمبر ٢٠١٥

Hezbollah's Martyr Day commemorations in Sayyed al-Shuhada complex in Beirut's southern suburb - November 2015

مراسم يوم شهيد حزب الله في مجمع سيد الشهداء (ع) في الضاحية الجنوبية لبيروت - تشرين الثاني/نوفمبر ٢٠١٥

2016

2016

احتفال تأبيني للشيخ محمد خاتون والشهيد الشيخ نمر باقر النمر في الضاحية الجنوبية لبيروت - كانون الثاني/يناير ٢٠١٦

A memorial for Sheikh Muhammad Khatun and martyr Sheikh Nimr Baqir al-Nimr in Beirut's southern suburb - January 2016

Funeral of martyred commander Ali Fayyad (Alaa Al-Bosna) in his village Ansar - February 2016

تشييع الشهيد القائد علي فياض (علاء البوسنة) في بلدته أنصار الجنوبية - شباط/ فبراير ٢٠١٦

موقع العهد الإخباري

راية أهدتها الهيئات النسائية إلى الأمين العام لحزب الله السيد حسن نصر الله في اختتام الدورات الثقافية - آذار/مارس ٢٠١٦

Hezbollah's Women's Organizations Unit gifts Secretary General Sayyed Hassan Nasrallah a flag at the conclusion of the cultural courses - March 2016

مراسم تكريمية للشهيد القائد السيد مصطفى بدر الدين في مقام السيدة زينب (ع) في دمشق - أيار/مايو ٢٠١٦

Memorial for martyred leader Sayyed Mustafa Badr Al-Din at the shrine of Sayyida Zainab in Damascus - May 2016

موقع العهد الإخباري

ذكرى أسبوع الشهيد القائد السيد مصطفى بدر الدين في الضاحية الجنوبية لبيروت - أيار/ مايو ٢٠١٦

One week memorial of martyred leader Sayyed Mustafa Badr Al-Din in Beirut's southern suburb - May 2016

2016

موقع العهد الإخباري

حضور الأمين العام لحزب الله السيد حسن نصر الله خلال إحياء ليلة العاشر من محرم في الضاحية الجنوبية لبيروت - تشرين الأول/ أكتوبر 2016

Hezbollah Secretary General Sayyed Hassan Nasrallah attends the eve of Ashura in Beirut's southern suburb - October 2016

إحياء مراسم العاشر من محرم في الضاحية الجنوبية لبيروت - تشرين الأول/أكتوبر ٢٠١٦

Ashura commemorations in Beirut's southern suburb - October 2016

شعار حركة «أنصار الله» حاضر في مسيرة العاشر من محرم في الضاحية الجنوبية لبيروت - تشرين الأول/أكتوبر ٢٠١٦

Slogan of Ansarullah movement in the Ashura procession in Beirut's southern suburb - October 2016

2016

فعالية تضامنية مع اليمن في باحة عاشوراء في الضاحية الجنوبية لبيروت - تشرين الأول/أكتوبر 2016

Solidarity with Yemen event in Ashura Plaza in Beirut's southern suburb - October 2016

العهد
موقع العهد الإخباري

الذكرى السنوية للقائد الراحل مصطفى شحادة
في بيروت الغربية - تشرين الثاني/نوفمبر ٢٠١٦

Annual anniversary marking the death of the late leader Mustafa Shehadeh in West Beirut - November 2016

2017

Solidarity sit-in with the children of Palestine at Imam Al-Mahdi High School - Shahed - January 2017

وقفة تضامنية مع أطفال فلسطين في ثانوية الإمام المهدي (عج) - شاهد - كانون الثاني/يناير ٢٠١٧

موقع العهد الإخباري

Funeral of martyred commander Ali Baz (Abu Hassan Bilal) in Beirut's southern suburb - May 2017

تشييع الشهيد القائد علي باز(أبو حسن بلال)
في الضاحية الجنوبية لبيروت - أيار/مايو ٢٠١٧

International Quds Day commemorations in Beirut's southern suburb - July 2017

إحتفال يوم القدس العالمي في الضاحية الجنوبية لبيروت - تموز/يوليو ٢٠١٧

عتاد للإرهابيين التكفيريين غنمته المقاومة في عمليات «وإن عدتم عدنا» في جرود عرسال - تموز/يوليو ٢٠١٧

Equipment of Takfiri terrorists seized by the Resistance in "If you return, we will return" operation in Arsal outskirts - July 2017

Islamic Resistance rockets displayed during a media tour in the liberated areas of Arsal outskirts - July 2017

صواريخ للمقاومة الإسلامية خلال جولة للإعلاميين في المناطق المحررة من جرود عرسال - تموز/يوليو ٢٠١٧

Funeral of the martyrs of "If you return, we will return" operations in Beirut's southern suburb - July 2017

تشييع لشهداء عمليات «وإن عدتم عدنا» في الضاحية الجنوبية لبيروت - تموز/يوليو ٢٠١٧

Funeral of the martyrs of "If you return, we will return" operations in Beirut's southern suburb - July 2017

تشييع لشهداء عمليات «وإن عدتم عدنا» في الضاحية الجنوبية لبيروت - تموز/يوليو ٢٠١٧

2017

المناطق المحررة لجرود عرسال خلال عمليات
«وإن عدتم عدنا» - تموز/يوليو ٢٠١٧

Areas liberated in the Arsal outskirts during the "If you return, we will return" operations - July 2017

مسيرة في الضاحية الجنوبية لبيروت ضد «صفقة القرن» - كانون الأول/ديسمبر ٢٠١٧

A demonstration in Beirut's southern suburb protesting the Deal of the Century - December 2017

2018

Lebanese Foreign Minister Gebran Bassil with the ambassadors of foreign countries touring Al-Ahed Sports Club stadium in Beirut's southern suburb after "Israeli" allegations of the presence of precision missile factory there - January 2018

جولة لوزير الخارجية اللبناني جبران باسيل مع سفراء الدول الأجنبية على ملعب نادي العهد الرياضي في الضاحية الجنوبية لبيروت بعد ادعاءات إسرائيلية بوجود معمل للصواريخ الدقيقة فيه - كانون الثاني/يناير ٢٠١٨

Lebanese Foreign Minister Gebran Bassil with the ambassadors of foreign countries touring Al-Ahed Sports Club stadium in Beirut's southern suburb after "Israeli" allegations of the presence of precision missile factory there - January 2018

جولة لوزير الخارجية اللبناني جبران باسيل مع سفراء الدول الأجنبية على ملعب نادي العهد الرياضي في الضاحية الجنوبية لبيروت بعد ادعاءات إسرائيلية بوجود معمل للصواريخ الدقيقة فيه - كانون الثاني/يناير ٢٠١٨

جولة لوزير الخارجية اللبناني جبران باسيل مع سفراء الدول الأجنبية على ملعب نادي العهد الرياضي في الضاحية الجنوبية لبيروت بعد ادعاءات إسرائيلية بوجود معمل للصواريخ الدقيقة فيه - كانون الثاني/يناير ٢٠١٨

Lebanese Foreign Minister Gebran Bassil with the ambassadors of foreign countries touring Al-Ahed Sports Club stadium in Beirut's southern suburb after "Israeli" allegations of the presence of precision missile factory there - January 2018

وقفة تضامنية مع فلسطين في صور جنوب لبنان تنديدًا بـ «صفقة القرن» - كانون الثاني/ يناير ٢٠١٨

Pro-Palestine rally in Tyre, southern Lebanon, denouncing the Deal of the Century - January 2018

Hezbollah's electoral celebrations in southern Lebanon - April 2018

احتفال انتخابي لحزب الله في صور جنوب لبنان - نيسان/أبريل ٢٠١٨

Hezbollah's electoral celebrations in southern Lebanon - April 2018

احتفال انتخابي لحزب الله في النبطية جنوب لبنان - نيسان/أبريل ٢٠١٨

Resistance supporters celebrate Hezbollah's victory in the parliamentary elections - May 2018

احتفالات لأنصار المقاومة بعد فوز حزب الله في الانتخابات النيابية - أيار/مايو ٢٠١٨

2018

حزب الله
عهد الأربعين

صاروخ خيبر في معلم مليتا الجهادي - آب/ أغسطس ٢٠١٨

Khaibar missile in Mleeta Landmark - August 2018

Preparations for the Second Liberation Day celebration in Hermel - August 2018

استعدادات لاحتفال عيد التحرير الثاني في الهرمل - آب/أغسطس ٢٠١٨

Ashura procession in Beirut's southern suburb - September 2018

مسيرة العاشر من محرم في الضاحية الجنوبية
لبيروت - أيلول/سبتمبر ٢٠١٨

ذكرى أسبوع الحاجة آمنة سلامة والدة الشهيد القائد الحاج عماد مغنية في الضاحية الجنوبية لبيروت - تشرين الأول/أكتوبر ٢٠١٨

One week memorial of Hajjah Amna Salameh, the mother of martyred leader Hajj Imad Mughniyeh, in Beirut's southern suburb - October 2018

عضو كتلة الوفاء للمقاومة السيد إبراهيم الموسوي في جولة تفقدية على مناطق السيول في سرعين والنبي شيت - ٢١ تشرين الأول/ أكتوبر ٢٠١٨

Member of the Loyalty to the Resistance Bloc Sayyed Ibrahim al-Moussawi inspecting flooded areas in Sareen and Nabi Chit - October 21, 2018

مناطق السيول في سرعين والنبي شيت - ٢١ تشرين الأول/أكتوبر ٢٠١٨

Flooded areas in Sareen and Nabi Chit - October 21, 2018

Mi'raj Al-Ashiqin play in the southern town of Dweir - November 5, 2018

مسرحية «معراج العاشقين» العاشورائية في بلدة الدوير الجنوبية - ٥ تشرين الثاني/نوفمبر ٢٠١٨

Mi'raj Al-Ashiqin play in the southern town of Dweir - November 5, 2018

مسرحية «معراج العاشقين» العاشورائية في بلدة الدوير الجنوبية - ٥ تشرين الثاني/نوفمبر ٢٠١٨

2018

مراسم يوم شهيد حزب الله في ميدان شهداء المقاومة الإسلامية في الضاحية الجنوبية لبيروت - تشرين الثاني/نوفمبر ٢٠١٨

Hezbollah's Martyr Day commemorations in the Islamic Resistance Martyrs' Square in Beirut's southern suburb - November 2018

موقع العهد الإخباري

خروقات إسرائيلية للحدود اللبنانية في ميس الجبل الجنوبية - كانون الأول/ديسمبر ٢٠١٨

"Israeli" violations of the Lebanese border in the southern village of Mays al-Jabal - January 2018

2019

Military parade on International Quds Day - May 2019

استعراض عسكري في يوم القدس العالمي - أيار/مايو ٢٠١٩

The Second Liberation Day celebrations in Al-Ain town in the Bekaa - August 2019

احتفال عيد التحرير الثاني في بلدة العين البقاعية - آب/أغسطس ٢٠١٩

Funeral of martyrs Yasser Daher and Hassan Zbeeb - August 2019

تشييع الشهيدين المجاهدين ياسر ضاهر وحسن زبيب - آب/أغسطس ٢٠١٩

Funeral of martyrs Yasser Daher and Hassan Zbeeb - August 2019

تشييع الشهيدين المجاهدين ياسر ضاهر وحسن زبيب - آب/أغسطس ٢٠١٩

2019

اعتصام أمام قصر العدل في بيروت رفضًا للتساهل القضائي مع العملاء - أيلول/سبتمبر 2019

Sit-in in front of the Palace of Justice in Beirut, rejecting judicial leniency with agents - September 2019

حزب الله
عقد الأربعين

2019

مراسم العاشر من محرّم في الضاحية الجنوبية لبيروت - أيلول/ سبتمبر 2019

Ashura commemorations in Beirut's southern suburb - September 2019

2019

مضيف على حب الإمام الحسين (ع) خلال احياء ليلي عاشوراء في الضاحية الجنوبية لبيروت - أيلول/ سبتمبر 2019

Hosting people for the love of Imam Hussein during Ashura commemorations in Beirut's southern suburb - September 2019

جمهور المقاومة يخلي ساحة الحراك المطلبي في بيروت تلبية لطلب الأمين العام لحزب الله السيد حسن نصر الله - تشرين الأول/أكتوبر ٢٠١٩

Resistance supporters evacuate the protest movement square in Beirut at the request of Hezbollah Secretary General Sayyed Hassan Nasrallah - October 2019

Marches supporting the positions of Hezbollah Secretary-General Sayyed Hassan Nasrallah in Beirut's southern suburb - October 2019

مسيرات داعمة لمواقف الأمين العام لحزب الله السيد حسن نصر الله في الضاحية الجنوبية لبيروت - تشرين الأول/أكتوبر ٢٠١٩

مسيرات داعمة لمواقف الأمين العام لحزب الله السيد حسن نصر الله في الضاحية الجنوبية لبيروت - تشرين الأول/أكتوبر ٢٠١٩

Marches supporting the positions of Hezbollah Secretary-General Sayyed Hassan Nasrallah in Beirut's southern suburb - October 2019

Hezbollah's Martyr Day marked in Imam Al-Mahdi School in Hadath - November 2019

إحتفال لمناسبة يوم شهيد حزب الله في مدرسة الإمام المهدي في الحدث - تشرين الثاني/نوفمبر ٢٠١٩

Honoring the martyrs of the Islamic Resistance in Martyrs Square in Beirut's southern suburb - November 2019

مراسم تكريمية لشهداء المقاومة الإسلامية عند ميدان الشهداء في الضاحية الجنوبية لبيروت - تشرين الثاني/نوفمبر ٢٠١٩

موقع العهد الإخباري

Receiving Al-Ahed Sports Club team at Beirut International Airport after winning the Asian Cup - November 2019

استقبال فريق نادي العهد الرياضي في مطار بيروت الدولي بعد فوزه بكأس آسيا - تشرين الثاني/نوفمبر ٢٠١٩

Receiving Al-Ahed Sports Club team at Beirut International Airport after winning the Asian Cup - November 2019

استقبال فريق نادي العهد الرياضي في مطار بيروت الدولي بعد فوزه بكأس آسيا - تشرين الثاني/نوفمبر ٢٠١٩

Receiving Al-Ahed Sports Club team at Beirut International Airport after winning the Asian Cup - November 2019

استقبال فريق نادي العهد الرياضي في مطار بيروت الدولي بعد فوزه بكأس آسيا - تشرين الثاني/نوفمبر ٢٠١٩

2020

إحتفال تأبيني للشهيدين القائدين الحاج قاسم سليماني والحاج أبو مهدي المهندس في الضاحية الجنوبية لبيروت - ٥ كانون الثاني/يناير ٢٠٢٠

A memorial for the two martyred leaders Hajj Qassem Soleimani and Hajj Abu Mahdi Al-Muhandis in Beirut's southern suburb - January 5, 2020

احتفال تأبيني للشهيدين القائدين الحاج قاسم سليماني والحاج أبو مهدي المهندس في الضاحية الجنوبية لبيروت - ٥ كانون الثاني/يناير ٢٠٢٠

A memorial for the two martyred leaders Hajj Qassem Soleimani and Hajj Abu Mahdi Al-Muhandis in Beirut's southern suburb - January 5, 2020

تقبل التبريكات باستشهاد قائد قوة القدس الحاج قاسم سليماني بالسفارة الإيرانية في الضاحية الجنوبية لبيروت - كانون الثاني/يناير ٢٠٢٠

Accepting condolences on the martyrdom of the commander of the Quds Force, Hajj Qassem Soleimani, at the Iranian Embassy in Beirut's southern suburb - January 2020

Hezbollah's Head of the Executive Council Sayyed Hashem Safieddine speaking after the martyrdom of the two leaders Soleimani and al-Muhandis in Beirut's southern suburb - January 2020

رئيس المجلس التنفيذي في حزب الله السيد هاشم صفي الدين خطيبًا في مجلس لطم ثوري بعد استشهاد القائدين سيلماني والمهندس في الضاحية الجنوبية لبيروت - كانون الثاني/ يناير ٢٠٢٠

ذكرى أربعين الشهيدين القائدين سليماني والمهندس وذكرى القادة الشهداء في مجمع سيد الشهداء (ع) في الضاحية الجنوبية لبيروت - شباط/فبراير ٢٠٢٠

Forty-day memorial of martyred leaders Soleimani and Al-Muhandis and the martyrdom anniversary of martyred leaders in Sayyed Al-Shuhada complex in Beirut's southern suburb - February 2020

2020

حزب الله
عهد الأربعين

ذكرى أربعين الشهيدين القائدين سليماني والمهندس وذكرى القادة الشهداء في مجمع سيد الشهداء (ع) في الضاحية الجنوبية لبيروت - شباط/فبراير ٢٠٢٠

Forty-day memorial of martyred leaders Soleimani and Al-Muhandis and the martyrdom anniversary of martyred leaders in Sayyed Al-Shuhada complex in Beirut's southern suburb - February 2020

العهد
موقع العهد الإخباري

ذكرى أربعين الشهيدين القائدين سليماني والمهندس وذكرى القادة الشهداء في مجمع سيد الشهداء(ع) في الضاحية الجنوبية لبيروت - شباط/ فبراير ٢٠٢٠

Forty-day memorial of martyred leaders Soleimani and Al-Muhandis and the martyrdom anniversary of martyred leaders in Sayyed Al-Shuhada complex in Beirut's southern suburb - February 2020

2020

حزب الله
عهد الأربعين

Funeral of martyrs of the Islamic Resistance
- February 2020

تشييع قافلة من شهداء المقاومة الإسلامية
- شباط/فبراير ٢٠٢٠

تشييع الشهيد المجاهد السيد علي الزنجاني في الضاحية الجنوبية لبيروت - شباط/فبراير ٢٠٢٠

Funeral of martyred Mujahid Sayyed Ali Al-Zanjani in Beirut's southern suburb - February 2020

2020

حزب الله
عهد الأربعين

Beirut Port explosion - August 2020

إنفجار مرفأ بيروت - آب/أغسطس ٢٠٢٠

حزب الله
عهد الأربعين

2020

Beirut Port explosion - August 2020

إنفجار مرفأ بيروت - آب/أغسطس ٢٠٢٠

طواقم من إتحاد بلديات الضاحية الجنوبية تشارك في إزالة الركام في بيروت بعد إنفجار المرفأ - آب/أغسطس ٢٠٢٠

Teams from the Southern Suburb Municipalities Federation participate in removing rubble in Beirut after the port blast - August 2020

Teams from the Southern Suburb Municipalities Federation participate in removing rubble in Beirut after the port blast - August 2020

طواقم من إتحاد بلديات الضاحية الجنوبية تشارك في إزالة الركام في بيروت بعد إنفجار المرفأ - آب/أغسطس ٢٠٢٠

Martyr's Day in the Bekaa city of Hermel - November 2020

يوم الشهيد في مدينة الهرمل البقاعية - تشرين الثاني/نوفمبر ٢٠٢٠

2021

المستشار الثقافي للجمهورية الإسلامية الإيرانية عباس خامياركا في الانتخابات الرئاسية الإيرانية في مقر السفارة في بيروت - حزيران/يونيو ٢٠٢١

The Islamic Republic of Iran's Cultural Counselor Abbas Khamyar taking part in the Iranian presidential elections at the embassy in Beirut - June 2021

2021

حزب الله
عهد الأربعين

ليلة العاشر من محرم في الضاحية الجنوبية لبيروت - آب/أغسطس 2021

The eve of Ashura in Beirut's southern suburb - August 2021

Iranian Foreign Minister Hossein Amir Abdol-lahian's conference at the Iranian Embassy in Beirut - October 2021

مؤتمر صحفي لوزير خارجية الجمهورية الإسلامية الإيرانية حسين أمير عبد اللهيان في السفارة الإيرانية في بيروت - تشرين الأول/ أكتوبر ٢٠٢١

Aftermath of the Lebanese Forces' attack on a peaceful demonstration heading towards the Palace of Justice in Beirut - October 15, 2021

آثار اعتداء ميليشيا «القوات اللبنانية» على مظاهرة سلمية متجة نحو قصر العدل في بيروت - ١٥ تشرين الأول/أكتوبر ٢٠٢١

تشييع شهداء مجزرة الطيونة في الضاحية الجنوبية لبيروت - تشرين الأول/أكتوبر ٢٠٢١

Funeral of the martyrs of the Tayouneh massacre in Beirut's southern suburb - October 2021

Funeral of the martyrs of the Tayouneh massacre in Beirut's southern suburb - October 2021

تشييع شهداء مجزرة الطيونة في الضاحية الجنوبية لبيروت - تشرين الأول/أكتوبر ٢٠٢١

نائب الأمين العام لحزب الله الشيخ نعيم قاسم مع نجل الشهيد محمد السيد - تشرين الأول/ أكتوبر ٢٠٢١

Hezbollah Deputy Secretary General Sheikh Naim Qassem with the son of martyr Muhammad al-Sayyed - October 2021

The mother of martyr Amer Kalash in an interview with Al-Ahed News website on the occasion of Hezbollah's Martyr Day - November 2021

والدة الاستشهادي عامر كلاكش في مقابلة مع موقع العهد الاخباري لمناسبة يوم شهيد حزب الله - تشرين الثاني/نوفمبر ٢٠٢١

زراعة الزعفران في البقاع من ضمن فعاليات الجهاد الزراعي - كانون الأول/ديسمبر ٢٠٢١

Saffron farming in the Bekaa - December 2021

2022

Funeral of martyr Muhammad Mustafa Al-Bawab in the town of Harouf - January 2022

تشييع جثمان الشهيد العائد محمد مصطفى البواب في بلدة حاروف - كانون الثاني/يناير ٢٠٢٢

الذكرى السنوية الثانية لاستشهاد القائدين الحاج قاسم سليماني والحاج أبو مهدي المهندس ورفاقهما في الضاحية الجنوبية لبيروت - كانون الثاني/يناير ٢٠٢٢

The 2nd martyrdom anniversary commemoration of leaders Hajj Qassem Soleimani and Hajj Abu Mahdi Al-Muhandis and their companions in Beirut's southern suburb - January 2022

موقع العهد الإخباري

الذكرى السنوية الثانية لاستشهاد القائدين الحاج قاسم سليماني والحاج أبو مهدي المهندس ورفاقهما في الضاحية الجنوبية لبيروت - كانون الثاني/يناير ٢٠٢٢

The 2nd martyrdom anniversary commemoration of leaders Hajj Qassem Soleimani and Hajj Abu Mahdi Al-Muhandis and their companions in Beirut's southern suburb - January 2022

حزب الله
عهد الأربعين

2022

الذكرى السنوية الثانية لاستشهاد القائدين الحاج قاسم سليماني والحاج أبو مهدي المهندس ورفاقهما في الضاحية الجنوبية لبيروت - كانون الثاني/يناير ٢٠٢٢

The 2nd martyrdom anniversary commemoration of leaders Hajj Qassem Soleimani and Hajj Abu Mahdi Al-Muhandis and their companions in Beirut's southern suburb - January 2022

1. Part of the Ashura March in Beirut's Southern Suburb [Dahiyeh], August 9th, 2022

من مسيرة يوم العاشر من محرّم في الضاحية الجنوبية لبيروت - ٩ آب أغسطس ٢٠٢٢

2. Part of the Ashura March in Beirut's Southern Suburb [Dahiyeh], August 9th, 2022

من مسيرة يوم العاشر من محرّم في الضاحية - الجنوبية لبيروت - ٩ آب أغسطس ٢٠٢٢

3. Part of the Ashura March in Beirut's Southern Suburb [Dahiyeh], August 9th, 2022

من مسيرة يوم العاشر من محرّم في الضاحية الجنوبية لبيروت - ٩ آب أغسطس ٢٠٢٢

4. Photo if Martyr Hassan al-Lakkis held during the Ashura March in Beirut's Southern Suburb [Dahiyeh], August 9th, 2022

صورة الشهيد حسان اللقيس محمولة على الأكف في مسيرة يوم العاشر من محرّم في الضاحية الجنوبية لبيروت - ٩ آب أغسطس ٢٠٢٢

5. Hezbollah Secretary General during his Ashura speech Beirut's Southern Suburb [Dahiyeh], August 9th, 2022

الأمين العام لحزب الله خلال خطاب يوم العاشر من محرّم في الضاحية الجنوبية لبيروت - ٩ آب أغسطس ٢٠٢٢

1. The foundation stone-laying ceremony for the "Janta Tourist-Jihadi Attraction" in Beqaa, August 19th, 2022

من حفل وضع حجر الأساس لمعلم جنتا للسياحة الجهادية في البقاع - ١٩ آب/اغسطس ٢٠٢٢

The foundation stone-laying ceremony for the "Janta Tourist-Jihadi Attraction" in Beqaa, August 19th, 2022

من حفل وضع حجر الأساس لمعلم جنتا للسياحة الجهادية في البقاع - ١٩ آب/اغسطس ٢٠٢٢

وثائقي يستذكر محطات المقاومة في معسكر - جنتا خلال حفل وضع حجر الأساس لمعلم جنتا للسياحة الجهادية في البقاع - ١٩ آب/اغسطس ٢٠٢٢

A documentary featuring the history of the Resistance in the "Janta" Camp during the foundation stone-laying ceremony for the "Janta Tourist-Jihadi Attraction" in Beqaa, August 19th, 2022

Speech of Hezbollah Secretary General His Eminence Sayyed Hassan Nasrallah during the foundation stone-laying ceremony for the "Janta Tourist-Jihadi Attraction" in Beqaa, August 19th, 2022

كلمة للأمين العام لحزب الله سماحة السيد - حسن نصر الله خلال حفل وضع حجر الأساس لمعلم جنتا للسياحة الجهادية في البقاع - ١٩ آب/اغسطس ٢٠٢٢

Part of the "Alphabet of Victory" artistic show in the celebration of "40 Years of Hezbollah" in the Ashura Square in Beirut's Southern Suburb [Dahiyeh], August 22nd, 2022

خلال مشهدية «أبجدية النصر» في احتفال «الأربعون ربيعًا» في باحة عاشوراء في الضاحية الجنوبية لبيروت - ٢٢ آب / أغسطس ٢٠٢٢

Part of the "Alphabet of Victory" artistic show in the celebration of "40 Years of Hezbollah" in the Ashura Square in Beirut's Southern Suburb [Dahiyeh], August 22nd, 2022

من مشهدية «أبجدية النصر» في احتفال «الأربعون ربيعًا» في باحة عاشوراء في الضاحية الجنوبية لبيروت - ٢٢ آب / أغسطس ٢٠٢٢

حزب الله

الأربعون ربيعاً

أربعون عامًا مرت على انطلاقة حزب الله، الذي بدأ بإمكانات محدودة، ولكن من فكر إسلامي ملتزم أصيل، رسَمَ عناوين العمل الثقافي والجهادي والسياسي والاجتماعي، وأثبت أنه ميزان الطريق المستقيم نحو الوطنية والمقاومة والوحدة وخدمة الناس.

أربعون عامًا في مسيرة تصاعدية، وانتصارات عظيمة، وتحولات مفصلية في المنطقة، وكسر للمشروع الأمريكي ـ الإسرائيلي، واستنهاض لشعوب المنطقة، وإحياء لقضية فلسطين والقدس، وارتقاء بها إلى الصف الأول كبوصلة على طريق التحرير والاستقلال. قال تعالى: «الَّذِينَ آمَنُوا وَهَاجَرُوا وَجَاهَدُوا فِي سَبِيلِ اللَّهِ بِأَمْوَالِهِمْ وَأَنْفُسِهِمْ أَعْظَمُ دَرَجَةً عِنْدَ اللَّهِ وَأُولَئِكَ هُمُ الْفَائِزُونَ».

أربعون عامًا ثبّتت وجود وحضور وقوة حزب الله فكرًا وجهادًا وسياسة، وإلى المزيد من النصر والتوفيق بإذن الله تعالى.

نائب الأمين العام لحزب الله
سماحة الشيخ نعيم قاسم

العهد

موقع العهد الاخباري
بيروت - لبنان
009611555712
جريدة الكترونية اخبارية

www.alahednews.com.lb
info@alahednews.com.lb